

YVETOT NORMANDIE

2023/2024

Guide d'accueil

BIENVENUE

Nos partenaires et acteurs touristiques du territoire



LaNormandieImpressionnante

A

B

C

D

E

1

2

3

4

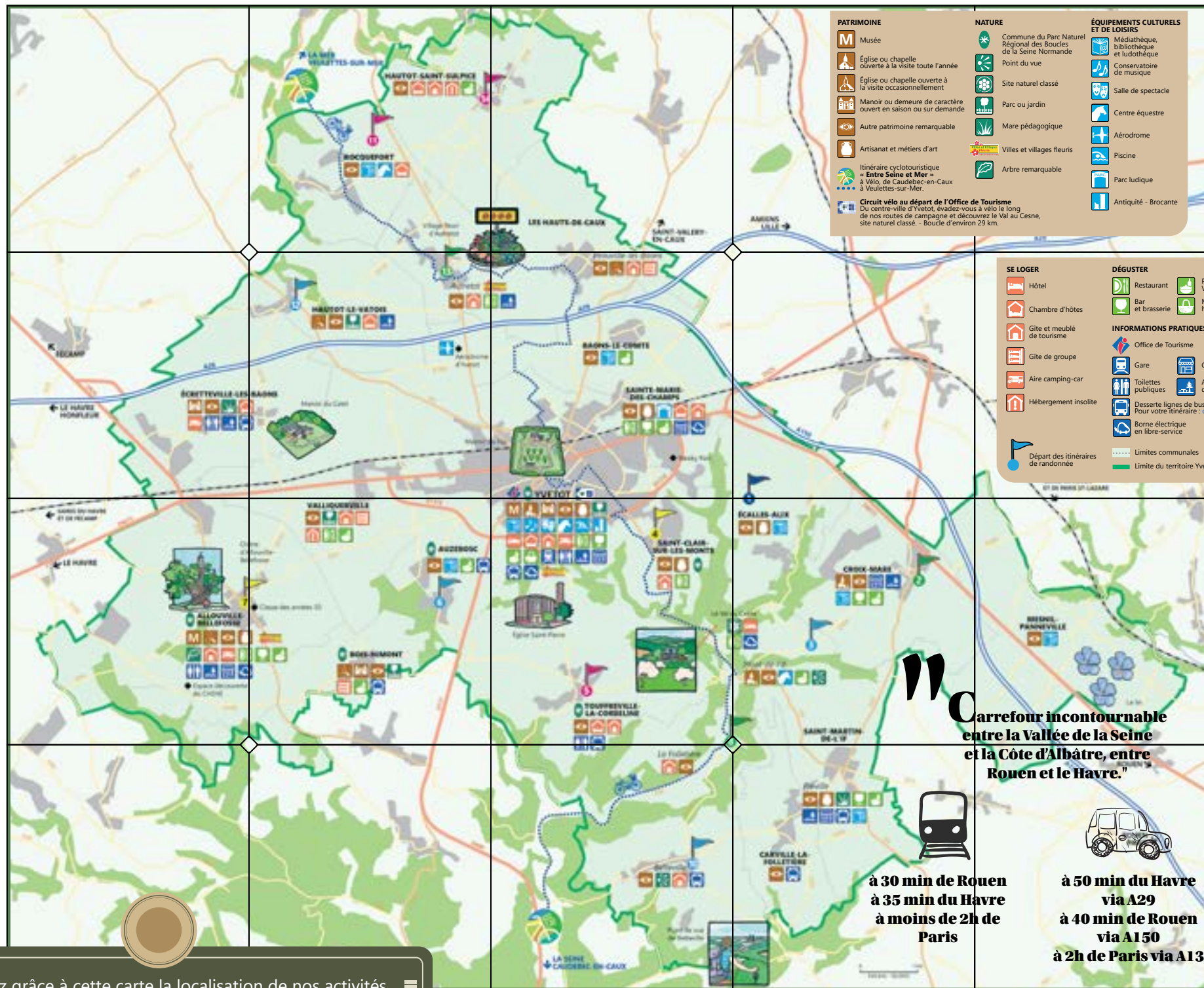

BIENVENUE

À YVETOT NORMANDIE

Entre les falaises majestueuses de la Côte d'Albâtre et les rives des bords de Seine, venez vous ressourcer le temps d'un séjour agréable ou d'une escapade vivifiante au cœur de la Normandie et du Pays de Caux.

Dans ce guide d'accueil qui recense les 190 partenaires d'Yvetot Normandie Tourisme, vous trouverez une palette d'activités pour tous, les bonnes adresses de notre territoire et toutes les clés pour profiter au maximum de votre parenthèse douceur.

Yvetot, capitale du Pays de Caux est une ville à taille humaine qui offre une qualité de vie remarquable du fait de ses nombreux commerces de proximité, de ses deux marchés hebdomadaires ou encore de son patrimoine et de ses activités culturelles. Aux portes d'Yvetot, nos bourgs de caractère et nos routes de campagne s'offrent à vous pour de belles balades et de nombreuses découvertes de notre patrimoine naturel et bâti, à pied, à vélo ou à cheval.

À moins de 2h de Paris, à environ 35 minutes de Rouen et 40 minutes du Havre, que vous veniez en train (gare d'Yvetot desservant Paris, Rouen et Le Havre), en voiture ou que vous fassiez une halte à vélo, prenez votre temps, nous vous offrons un bain de nature et d'authenticité !



Yvetot Normandie Tourisme : Office de Tourisme Intercommunal
8 place du Maréchal Joffre - 76190 Yvetot
tourisme@yvetot-normandie.fr
t. +33(0) 2 32 70 99 96 | site : www.yvetot-normandie-tourisme.fr

Directeurs de publication : Gérard CHARASSIER (Président), Didier TERRIER (Vice-président en charge de la Promotion et de l'Attractivité du territoire) | Rédacteur en chef : Florian VIMONT
Conception - rédaction : Florian VIMONT, Laurence DARRAS, Lisa GUEGUEN, Sophie OSOUF, Gabriel DEVAUX

Crédits photos : Couverture : © Grégoire AUGER pour Yvetot Normandie Tourisme, © Corinne RENAULT du Gîte Pressoir du Bois Gribout, © Peggy DESJARDIN de Savon D'ICI @, Arnaud BERTEREAU pour la Galerie Duchamp | Contenus : © de chaque partenaire, © Unsplash, © Pixabay

Impression : Corlet | Tirage : 2500 exemplaires. | Ce guide est imprimé sur du papier certifié PEFC.

Informations susceptibles de modification en cours d'année. En aucun cas, la responsabilité d'Yvetot Normandie Tourisme ne peut être engagée.
Document non contractuel.

SOMMAIRE

Activités de pleine nature.....	6
Loisirs.....	10
Patrimoine.....	16
Commerces, artisanat, terroir et services.....	22
Restauration.....	60
Hébergements.....	70
Salles de réception.....	86

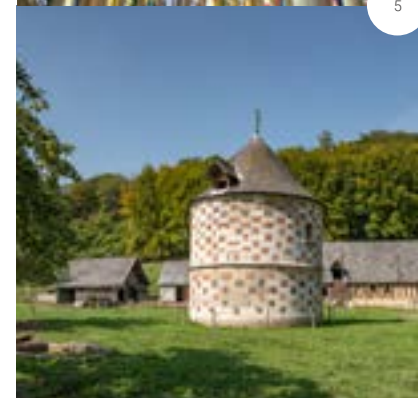
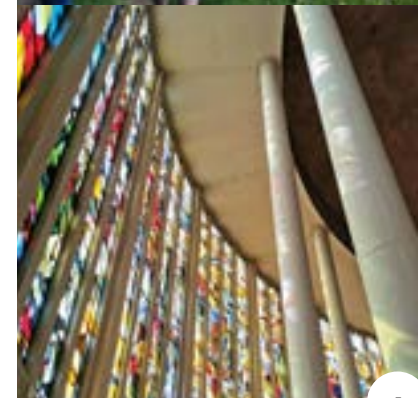

Activités de pleine nature

À pied, à vélo ou à cheval, découvrez à votre rythme notre patrimoine naturel et culturel le long de nos routes et nos chemins, et laissez-vous surprendre par le territoire d'Yvetot Normandie.

“

Chemins de randonnée

13 parcours disposent d'un dépliant qui décrit l'itinéraire balisé et vous permet de suivre votre chemin. Les topoguides sont disponibles à l'Office de Tourisme d'Yvetot et sont téléchargeables sur www.yvetot-normandie-tourisme.fr



BESOIN DE S'ÉQUIPER POUR VOTRE BALADE ?

➔ Rdv page 44 : Intersport

- 1 - Le Bois de la Bretèque - 7.3 km - 1h45 - Difficulté moyenne - Départ église d'Écalles-Alix - Pédestre
- 2 - Yvelin en Caux - 7.5 km - 1h45 - Sans difficulté - Départ église de Croix-Mare - Pédestre
- 3 - Le Val au Cesne - 9.2 km - 2h15 - Difficulté moyenne - Départ Mairie de Mont-de-l'If - Pédestre / Equestre / VTT
- 4 - Chemin de Boscol - 9.7 km - 2h30 - Difficulté moyenne - Départ Mairie de Saint-Clair-sur-les-Monts - Pédestre / VTT
- 5 - Aux Portes d'Yvetot - 14.4 km - 4h - Difficulté moyenne - Départ Mairie de Touffreville-la-Corbeline - Pédestre / VTT
- 6 - La Bichotterie - 5.6 km - 1h30 - Sans difficulté - Départ Mairie d'Auzebosc - Pédestre
- 7 - Les 2 chênes - 10.4 km - 3h - Difficulté moyenne - Départ Place Bourvil à Allouville-Bellefosse - Pédestre / VTT
- 8 - Le Bois de Caux - 8.5 km - 2h - Sans difficulté - Départ Mairie de La Folletière / Saint-Martin-de-l'If - Pédestre
- 10 - La Cavée aux Coqs - 6.7 km - 1h45 - Sans difficulté - Départ parking de l'église de Betteville / Saint-Martin-de-l'If - Pédestre
- 11 - Le Vert Buisson - 9 km - 2h15 - Difficulté élevée - Départ salle des fêtes de Rocquefort - Pédestre
- 12 - Le Mont Lévêque - 13.5 km - 3h15 - Difficulté moyenne - Départ parking de la salle polyvalente d'Hautot-le-Vatois - Pédestre
- 13 - Parcours du Village fleuri - 10.6 km - 2h30 - Difficulté moyenne - Départ Mairie de Autretot / Les Hauts-de-Caux - Pédestre / VTT
- 14 - La Plaine de Sonimare - 12.8 km - 3h - Difficulté moyenne - Départ de l'église d'Hautot-Saint-Sulpice - Pédestre

Référez-vous à la carte en pages 2 et 3 pour localiser les départs des différents itinéraires.



Nos itinéraires (sauf le 2 et le 8) sont classés au PDESI (Plan Départemental des Espaces Sites et Itinéraires), et vous garantissent des parcours de qualité.



Itinéraires cyclo



Les mains sur le guidon, sur nos routes de campagne pour rejoindre les bords de Seine ou la Côte d'Albâtre, autour du Val au Cesne, site naturel classé, découvrez nos paysages à vélo. Vous êtes plutôt tout terrain ? 8 de nos itinéraires de randonnée sont également à explorer à VTT (voir page 7).

BESOIN DE FAIRE RÉPARER VOTRE VÉLO ?
 ➔ Rdv pages 43 et 44 : **La Bicyclerie, Cycles Malandain, et Intersport**



Itinéraire Entre Seine et mer à vélo

Entre Veulettes-sur-Mer et Caudebec-en-Caux, l'itinéraire cyclotouristique « Entre Seine et Mer à vélo » vous invite à emprunter (dans les deux sens) nos routes de campagne pour découvrir les paysages typiques du Pays de Caux.

Entre les falaises majestueuses de la Côte d'Albâtre et les bords de Seine, traversez le territoire d'Yvetot Normandie. Après la Vallée de la Durdent, nos jolies routes de campagne vous conduiront tout droit vers Roquefort, ses prairies à perte de vue et son château. La suite de l'itinéraire vous mènera vers le village d'Autretot, propice à la déconnexion avec son parcours fleuri et son patrimoine typiquement cauchois (charreterie, colombier...). En juin, vous aurez le bonheur de pédaler parmi les champs de lin en fleur qui vous offriront des palettes de couleurs spectaculaires.

Après l'effort, le réconfort... Une pause à Yvetot s'impose. À l'ombre d'un pommier à l'occasion d'un pique-nique dans le Parc du Manoir du Fay, plus grand clos-masure public du Pays de Caux, ou à la terrasse d'un restaurant ? Dans tous les cas, Yvetot, capitale du Pays de Caux, vous offre tous les services nécessaires (restaurants, commerces de proximité, épiceries, sans oublier ses marchés les mercredis et samedis matin).

La suite de l'itinérance vous permettra de (re)découvrir le Val au Cesne, véritable écrin de verdure, avant de vous diriger vers la fin du parcours à vélo à Saint-Wandrille-Rançon et son abbaye, en vallée de Seine.

Ce parcours cyclo-touristique de 56 km, constitué de pistes cyclables / voies vertes et voies partagées, permet de rejoindre la Vélomaritime® (qui longe la Côte d'Albâtre) et le parcours de La Seine à Vélo® : découvrez toutes les étapes et lieux incontournables qui font la richesse de notre territoire en Pays de Caux, de la Seine à la mer.

Circuit cyclotouristique du Val au Cesne



Du centre-ville d'Yvetot, évadez-vous le long de nos routes de campagne et découvrez un site naturel classé exceptionnel. Le Val au Cesne et ses près de 1 000 hectares vous offrent un véritable bain de nature entre vallées, plaines, bois, champs, prairies et vergers. A chaque saison son paysage : au printemps et en été, la verdure bat son plein ; tandis qu'à l'automne, la forêt endosse sa robe rousse avant de laisser tomber ses feuilles.

Départ de l'Office de Tourisme Yvetot Normandie
 8 Place du Maréchal Joffre à Yvetot
 2h15 environ | boucle de 29 km environ
 Difficulté ●●●

Topoguide disponible à l'Office de Tourisme ou sur www.yvetot-normandie-tourisme.fr



Activités de pleine nature



BESOIN DE MATÉRIEL POUR MONTER ?
 ➔ Rdv page 43 : **Comptoir du Cavalier et Intersport**

B1

Centre équestre de Roquefort

CENTRE ÉQUESTRE

De l'initiation à la compétition, le centre équestre de Roquefort vous propose de nombreuses activités : baby-poney, cours enfants et adultes, initiation et perfectionnement, dressage, obstacle, compétition, saut d'obstacle, balade pension. Le centre est équipé d'un manège couvert, de deux carrières, d'un rond de longe, d'un club house.

133, route des Forrières
 76640 ROCQUEFORT
 06 11 05 87 49 | 07 88 48 01 92
j.blondel31@laposte.net
cerocquefort.fr
 Centre Equestre De Roquefort

Ouvert toute l'année, du lundi au samedi.
 De 8h à 12h puis de 14h à 17h.

Retrouvez les tarifs sur le site internet

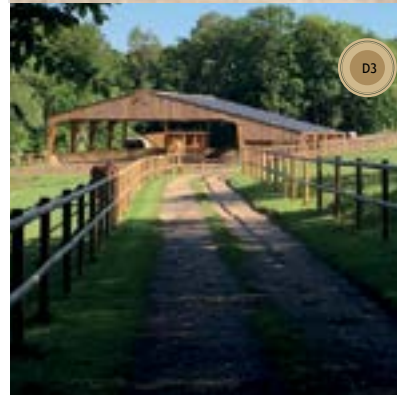

D3

Ecurie du Val au Cesne

ÉCURIE

L'écurie du Val au Cesne vous accueille dans un cadre familial et sur un site exceptionnel. Pendant ce moment d'évasion, vous pourrez prendre soin de votre monture (brosser, seller...) pour ensuite partir à cheval découvrir une vallée naturelle et la campagne normande.

744, Chemin du Val
 76190 ST-MARTIN-DE-L'IF
 (MONT-DE-L'IF)
 06 63 51 59 81
ecurieduvalaucesne@gmail.com
 Ecurie du Val au Cesne

Ouvert toute l'année sur réservation :
 Du lundi au dimanche sauf le mercredi
 pendant les vacances scolaires

Balade poney 30mn : 20€
 Balade découverte 1h : 35€
 Balade passion 1h30 : 50€
 Balade gastronomie 1h30 : 60€



C2

Les Randos de Pierrot

RANDONNÉE MOTORISÉE

Les Randos de Pierrot, un concept novateur de randonnée motorisée, sans émission de CO2 et sans bruit, en immersion avec la nature luxuriante du Pays de Caux. Pierrot vous initie à une activité sportive de plein air innovante, ludique et respectueuse de l'environnement pour des sensations uniques.

2, rue Pierre de Coubertin
 76190 YVETOT
 06 32 27 37 22
contact@les-randos-de-pierrot.fr
www.lesrandosdepierrot.com
 Les Randos de Pierrot

Ouvert toute l'année, tous les jours

Tarifs:
 40 € la balade d'1h30
 50 € la balade de 2h00



Loisirs

Profitez et détendez-vous entre amis ou en famille, en intérieur ou en extérieur... Nos activités culturelles, sportives ou ludiques vous accueillent tout au long de l'année pour passer un moment agréable.



Galerie Duchamp © Arnaud Bertereau



ACTIVITÉS CULTURELLES



Espace Culturel des Vikings

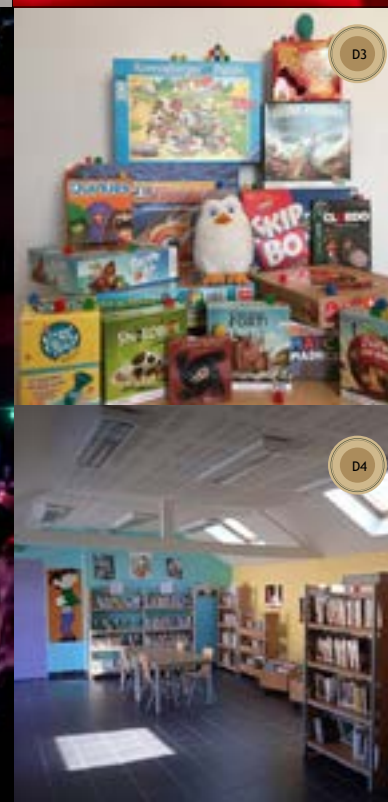

D3

Ludothèque d'Ecalles-Alix

LUDOTHÈQUE

Une ludothèque fonctionne sur le même principe d'une bibliothèque sauf que l'emprunt ne concerne pas des livres mais des jeux. A la ludothèque d'Ecalles-Alix, on peut jouer sur place mais aussi emprunter les jeux à la maison.

203, rue du Bourg
76190 ECALLES-ALIX
02 35 95 06 74
biblio.ecallesalix@gmail.com
f Ludothèque Ecalles-Alix

Ouvert toute l'année
Le mercredi de 14h à 19h
Le samedi de 14h à 18h

Gratuit pour tous

D4

Bibliothèque Françoise Dolto

BIBLIOTHÈQUE

La bibliothèque de Saint-Martin de l'If est idéalement située en centre-bourg derrière la place de la mairie. D'une belle superficie, c'est un lieu accueillant dans lequel les Saint-Martinais se retrouvent, lecteurs aguerris ou novices. Un grand panel d'ouvrages renouvelés régulièrement attend petits et grands. Venez découvrir la bibliothèque, Carole vous accueillera avec plaisir.

Rue de Caudebec
76190 SAINT-MARTIN DE L'IF
02 35 91 53 42
bibliotheque@saintmartindelif.fr

Ouvert toute l'année
Le mardi de 16h à 19h
Le mercredi de 14h à 16h30
Le samedi de 9h30 à 12h

Gratuit pour tous



C2

Médiathèque Guy de Maupassant

MÉDIATHÈQUE

La médiathèque intercommunale Guy de Maupassant propose l'égalité d'accès à la lecture et aux autres sources documentaires à tous (CD, DVD, journaux en ligne et connexion internet). L'objectif est de favoriser l'information, l'éducation et la culture. Les équipes de la médiathèque organisent régulièrement des animations à vocation culturelle.

9, rue Pierre de Coubertin
76190 YVETOT
02 35 95 01 13
mediatheque@yvetot-normandie.fr
www.mediatheque.yvetot-normandie.fr
f Médiathèque Intercommunale
Yvetot Normandie

Ouvert toute l'année :
Lundi, mardi et vendredi de 14h30 à 18h30
Mercredi et samedi de 10h à 18h
Jeudi de 14h30 à 18h00
En période estivale : fermeture le jeudi, et
entre 12h et 14h30 le mercredi et samedi

Gratuit pour tous

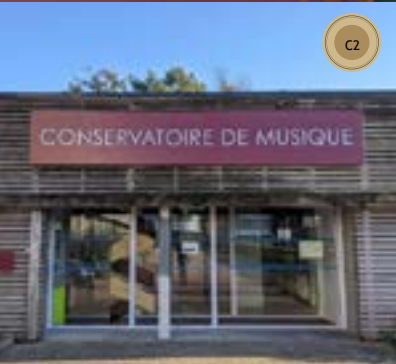

C2

Conservatoire de Musique

CONSERVATOIRE

Le Conservatoire de Musique à Rayonnement Intercommunal de la Communauté de Communes Yvetot Normandie a pour vocation l'accès du public le plus large possible à la pratique musicale associée à la diffusion et à la création.

Cet accès prend des formes extrêmement variées : de l'initiation à la formation préprofessionnelle, en passant par tous les degrés de l'apprentissage, permettant de maîtriser techniques, connaissances et moyens d'expression, en vue d'une pratique amateur ou professionnelle.

13, rue Pierre de Coubertin
76190 YVETOT
02 35 95 82 72
conservatoire@yvetot-normandie.fr

Ouvert :
Lundi, mardi et vendredi : de 14h15 à 18h
Mercredi : de 9h15 à 12h puis de 14h15 à 18h
Fermé pendant les vacances scolaires

Tarif à voir sur place



C2

La Fée Sonore

ASSOCIATION CULTURELLE

Considérant la culture et les sorties comme vecteurs d'épanouissement et de mieux vivre ensemble, La Fée Sonore œuvre depuis avril 2017 pour la promotion des musiques actuelles. L'association accompagne des musiciens, organise des concerts, invente de nouvelles manières de se retrouver et d'échanger autour de la musique, notamment en milieu rural.

76190 YVETOT
06 33 45 72 13
lafeesonore@gmail.com
www.lafeesonore.fr
f La fée sonore - Yvetot

Galerie Duchamp

CENTRE D'ART

Avec cinq expositions par an et un programme de projection de films d'artistes, le centre d'art la galerie Duchamp Yvetot vous propose de rencontrer la création contemporaine : dessin, sculpture, photographie, peinture, design, poésie... Notre équipe vous accueille tout au long de l'année. Avec vous elle discute des œuvres présentées, le centre d'art est un lieu d'échange !

Nos ateliers, stages et enseignements d'arts plastiques permettent à toutes et tous de découvrir techniques et gestes, d'exercer son regard, dès 4 ans.

5-9, rue Percée
76190 YVETOT
02 35 96 36 90
galerie.duchamp@yvetot.fr
www.galerie-duchamp.org
f Galerie Duchamp

Ouvert toute l'année
Du mercredi au dimanche, de 14h à 18h

Entrée gratuite

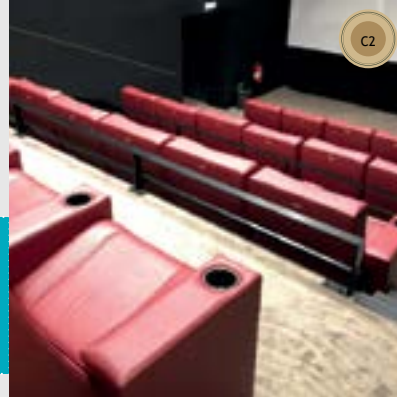

C2

Les Arches Lumière

CINÉMA

Complexe cinématographique de 7 salles – dont 3 salles dotées d'un DOLBY ATMOS. Une salle premium comprenant 21 fauteuils en cuir inclinables – salle tout confort équipée du son DOLBY ATMOS. Hall de 300 m² - petite salle anniversaire réservable. Toutes nos salles sont ouvertes aux mises à disposition.

23, avenue Micheline Ostermeyer
76190 YVETOT
02 32 70 43 64
yvetot@noecinemas.com
www.noecinemas.com
f Cinéma Les Arches Lumière - Yvetot

Ouvert toute l'année

Tarifs:
Adultes : 10,20€
Réduit (senior à partir de 60 ans/PMR/
famille nombreuses) : 8,20€
Jeunes (étudiants / - 18 ans) : 7,50€
Enfants (- 15 ans) : 5,20€
Carte abonnement 5 places : 31,50€
Carte abonnement 10 places : 59€



C2

Espace culturel des Vikings

SALLE DE SPECTACLE

L'Espace Les Vikings est un espace culturel composé d'une cafétéria et d'une salle de 845 places assises et 1100 debout. Cette salle accueille la Saison Culturelle de la Ville d'Yvetot mais elle est également disponible à la location pour l'organisation d'événementiels.

Rue Pierre de Coubertin
76190 YVETOT
02 35 95 15 46
saison.culturelle@yvetot.fr
www.lesvikings-yvetot.fr
f Les Vikings Yvetot

Billetterie ouverte :
Du lundi au jeudi : de 9h à 12h puis de
13h30 à 17h
Vendredi : de 9h à 12h
Fermé en juillet-août et pendant les
vacances de Noël

12

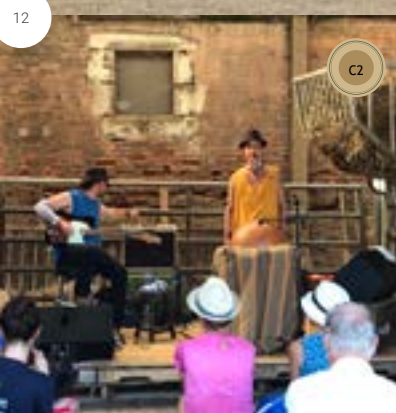

C2

La Fée Sonore

ASSOCIATION CULTURELLE

Considérant la culture et les sorties comme vecteurs d'épanouissement et de mieux vivre ensemble, La Fée Sonore œuvre depuis avril 2017 pour la promotion des musiques actuelles. L'association accompagne des musiciens, organise des concerts, invente de nouvelles manières de se retrouver et d'échanger autour de la musique, notamment en milieu rural.

76190 YVETOT
06 33 45 72 13
lafeesonore@gmail.com
www.lafeesonore.fr
f La fée sonore - Yvetot

Galerie Duchamp

CENTRE D'ART

Avec cinq expositions par an et un programme de projection de films d'artistes, le centre d'art la galerie Duchamp Yvetot vous propose de rencontrer la création contemporaine : dessin, sculpture, photographie, peinture, design, poésie... Notre équipe vous accueille tout au long de l'année. Avec vous elle discute des œuvres présentées, le centre d'art est un lieu d'échange !

Nos ateliers, stages et enseignements d'arts plastiques permettent à toutes et tous de découvrir techniques et gestes, d'exercer son regard, dès 4 ans.

5-9, rue Percée
76190 YVETOT
02 35 96 36 90
galerie.duchamp@yvetot.fr
www.galerie-duchamp.org
f Galerie Duchamp

Ouvert toute l'année
Du mercredi au dimanche, de 14h à 18h

Entrée gratuite

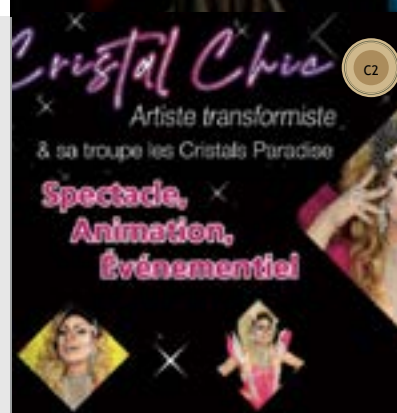

C2

Cristal Chic

ARTISTE TRANSFORMISTE

Des ressemblances incroyables avec de grandes célébrités d'hier et d'aujourd'hui réunies dans un show de plumes, strass et paillettes, magies et costumes ne manqueront pas de vous faire rêver.

L'humour, l'émotion, les fous rires vont rythmer votre soirée. Un fabuleux cocktail que vous n'êtes pas prêts d'oublier en compagnie de toute la troupe "Les Cristals Paradise"

76190 YVETOT
07 67 99 02 38
cristal.chic76@gmail.com
www.cristalchictransformiste.fr
f Cristal Chic

Ouvert toute l'année :
Du lundi au vendredi : de 10h à 19h



ACTIVITÉS LUDIQUES ET SPORTIVES

BESOIN DE MATÉRIEL DE SPORT ?
 ➔ Rdv page 43 : Intersport

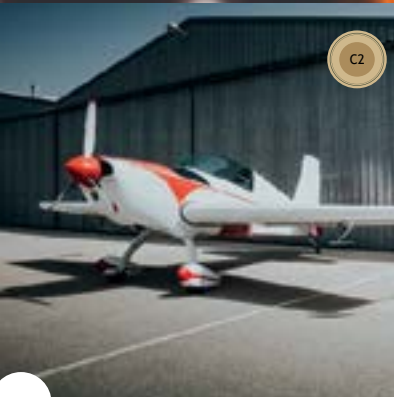

C2

Canu Air

AÉRODROME

L'aéroclub d'Yvetot vous propose des baptêmes de l'air en avion et ULM, de la voltige, des vols d'initiation, des formations au diplôme de pilote privé. Vous trouverez également sur place une salle de réception.

Route de Cany
76190 BAONS-LE-COMTE
06 17 93 52 89
aeroyvetot@sfr.fr
www.aeroclub-yvetot.fr
f Aeroclub Yvetot Lucien Canu

Ouvert toute l'année sur réservation et en fonction des conditions météorologiques.

Découverte de la région (3 personnes) :
 Tour d'Yvetot : 80 €
 Pont de Brotonne : 100 €
 Les trois ponts : 150 €
 Etretat et la Côte d'Albâtre : 160 €
 Voltige (1 personne) : 180 €
 Pilotage (30 mn avec moniteur) : 140 €

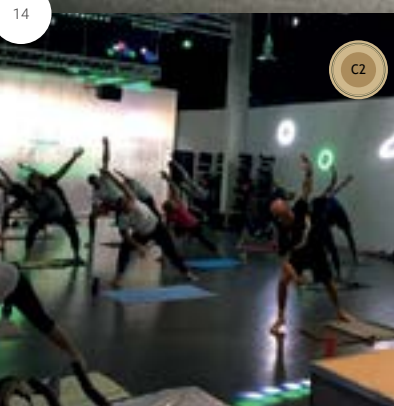

C2

La Salle de Sport

SALLE DE SPORT

Venez pratiquer toutes vos activités fitness : remise en forme, problème de dos, perte de poids ou simplement vous dépenser.

262, avenue René Coty
76190 SAINTE-MARIE-DES-CHAMPS
09 86 42 96 70
osmose.fitness@gmail.com
www.la-salledesport.com

En libre accès 7 jours sur 7 de 6h à 23h.
 Accueil :
 Lundi, mardi et jeudi : de 9h45 à 12h30 puis de 15h à 19h30
 Mercredi : de 16h à 19h30
 Vendredi : de 9h30 à 12h puis de 15h à 19h30
 Samedi : de 9h30 à 11h30

Tarifs à consulter sur le site internet



C2

Weekly Parc

PARC POUR ENFANTS

Parc d'attractions couvert de 1200 m² pour enfants jusqu'à 12 ans. Des activités ludiques et psychomotrices et une multitude de jeux dans une ambiance féérique, musicale et entièrement sécurisée.

9010, rue des Renards
76190 SAINTE-MARIE-DES-CHAMPS
02 35 56 50 86
weekly-parc@orange.fr
www.weeky-parc.fr
f Weekly Parc

Ouvert toute l'année :
 En période scolaire : mercredi, samedi et dimanche de 10h à 19h
 Pendant les vacances scolaires (zone B) : tous les jours de 10h à 19h
 Les jours fériés : de 10h à 19h (sauf le 25/12 et le 01/01)
 Fermé les dimanches en juillet et août

Tarifs à consulter sur le site internet

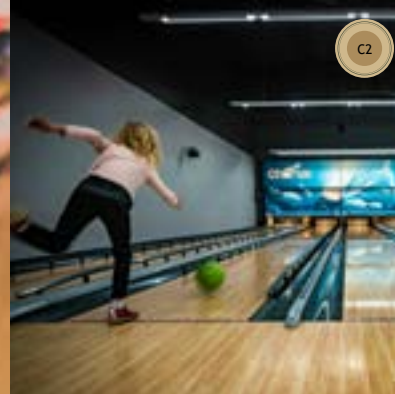

C2

Chorus Bowling

BOWLING

Le Chorus bowling est un établissement complet de divertissement. Il est composé d'un bar-restaurant avec un espace salon, 12 pistes de bowling, un laser game, des billards, un espace de jeux électroniques. Tout est fait pour que vous passiez un agréable moment.

8, avenue Micheline Ostermeyer
76190 YVETOT
02 32 70 89 50
contact@chorus-bowling.com
www.chorus-bowling.com
f Chorus Bowling

Ouvert toute l'année (y compris jours fériés):
 Du lundi au jeudi : de 14h à minuit
 Vendredi : de 14h à 1h
 Samedi : de 14h à 2h
 Dimanche : de 14h à 19h.

Tarifs à consulter le site internet



C2

E'Caux Bulles

CENTRE AQUATIQUE

Des bassins pour toute la famille, et de nombreux jeux (cascades d'eau, canons à eau, jets massants, plaques à bulles, pentagloss extérieur), ainsi que des espaces remise en forme et détente (hammam et sauna, bain bouillonnant, douches massantes).

1, avenue Micheline Ostermeyer
76190 YVETOT
02 32 70 64 39
contact@e-caux-bulles.fr
www.e-caux-bulles.fr
f Espace aquatique E' Caux Bulles

Ouvert toute l'année.

Tarifs :
 Adulte : 4,90 €
 Enfant et tarif réduit (PMR, demandeurs d'emploi) : 3,90 €
 Gratuit moins de 3 ans
 Infos abonnements, cours, évènements sur le site internet



C2

L'Orange Bleue

SALLE DE SPORTS

Salle de sport conviviale de 530m², riche en équipement de fitness et musculation. Quels que soient vos objectifs, vous êtes accompagnés par des coaches sportifs diplômés d'Etat qui vous guident dans votre progression.

12, avenue Micheline Ostermeyer
76190 YVETOT
09 62 53 54 94
lorangebleueyvetot@gmail.com
www.lorangebleue.fr/clubs/yvetot
f L'Orange Bleue Yvetot

En libre accès 7 jours sur 7 de 6h à 23h.
 Accueil :
 Lundi, mardi, jeudi, vendredi : de 9h30 à 21h
 Mercredi : de 17h à 21h
 Samedi : de 9h30 à 12h30

Tarifs à consulter sur le site internet



Pêche en rivière

BESOIN DE MATÉRIEL DE PÊCHE ?
 ➔ Rdv pages 43 et 44 : Armurerie
 Cauchoise et Intersport

À quelques kilomètres au nord d'Yvetot Normandie, profitez de la Durdent, fleuve côtier qui offre des sites de pêche remarquables pour la truite fario ou la truite de mer. Venez vous procurer votre carte de pêche à l'Office de Tourisme Yvetot Normandie et profitez des 9 kilomètres de berges offrant des parcours variés.

Plus d'informations sur le site de l'AAPPMA de la Durdent : www.pecheladurdent.net

Vente de cartes de pêche :
 Yvetot Normandie Tourisme
 8 place du Marechal Joffre
 02 32 70 99 96

Patrimoine

Au fil de vos promenades, dans nos villages et nos bourgs de caractère, partez à la découverte d'un formidable patrimoine qui contribue à l'attractivité et l'authenticité de notre territoire.



Classe des années 50



A3

Le chêne millénaire d'Allouville-Bellefosse

Âgé de plus de mille ans, le plus vieux chêne de France trône au cœur d'Allouville-Bellefosse, village typique du Pays de Caux. Classé Monument Naturel Pittoresque en 1932, il abrite en son tronc deux chapelles depuis 1696 : l'une est dédiée à Notre Dame de la Paix et l'autre est appelée Chambre de l'Ermite.

Mairie
Place Paul LEVIEUX
76190 ALLOUVILLE-BELLEFOSSÉ
02 35 96 01 65
mairie.allouvillebellefosse@wanadoo.fr

Visitez librement cet arbre remarquable tout au long de l'année.



Espace de découverte de l'association CHENE

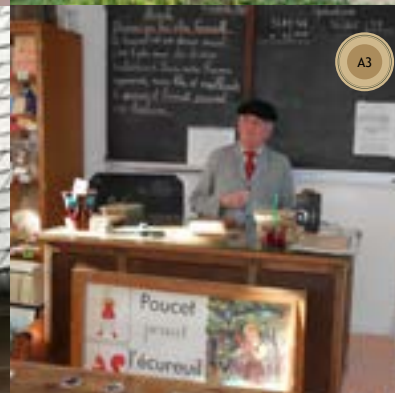

A3

La classe des années 50

Reconstitution d'une classe des années 50 avec ses tableaux noirs, ses pupitres en bois, ses armoires remplies d'objets scolaires. Les visiteurs accueillis par les anciens élèves sont plongés dans l'atmosphère de cette époque.

Place Paul Levieux
76190 ALLOUVILLE-BELLEFOSSÉ
02 35 95 53 73 / 06 24 22 01 67
francoise.petit41@gmail.com
f Classe des années 50

Ouvert du 01/04 au 30/09 et pendant les Crèches du Monde entier
Du 01/04 au 30/06 et du 01/09 au 30/09 : les week-ends et jours fériés de 15h à 18h
En juillet et août : tous les jours de 15h à 18h

Entrée : 2 €.
Enfant moins de 16 ans : gratuit.
Tarif groupe : 2 €.



A3

L'espace de découverte de l'association CHENE

L'association CHENE (Centre d'Hébergement et d'Etude sur la Nature et l'Environnement) agit depuis 1980 pour le respect et la défense de la faune sauvage. Elle a deux missions : la sauvegarde, en accueillant et soignant tout animal sauvage en détresse grâce à son centre de soin ; et l'éducation, en sensibilisant les citoyens à la protection de la nature grâce à son espace de découverte. Le centre de soin n'étant pas ouvert au public, l'espace de découverte propose une exposition « du Dino à l'oiseau » pour découvrir les mystères de l'évolution, un parc extérieur et une salle dotée de caméras permettant de voir les espèces soignées sans les déranger. Créé pour être ludique, cet espace est idéal pour un après-midi en famille.

12, rue du Musée
76190 ALLOUVILLE-BELLEFOSSÉ
02 35 96 06 54
contact@associationchene.com
www.associationchene.com
f Association CHENE

Ouvert le week-end, vacances et jours fériés du 19 février au 31 mars ; ouvert tous les jours du 1er avril au 5 novembre : de 14h à 18h

Adultes : 6€ / Réduit : 5€ / Abonnés : 4€

Le Manoir du Catel

Édifié sous Saint-Louis par Richard de Treigots, Xème Abbé de Fécamp, le Manoir du Catel est aujourd'hui la plus ancienne maison forte de Normandie. Plus qu'un monument, c'est un «document», comme a pu le dire un architecte en chef des Monuments Historiques. Le manoir abrite notamment l'un des plus beaux corpus de graffitis de Normandie. Sauvé au terme de 20 ans de restauration, il apparaît aux visiteurs dans son vallon préservé, entouré de ses douves, comme ont pu l'admirer les hommes du Moyen-Âge. Classé en totalité en 2010 au titre des Monuments Historiques, le Manoir a reçu en 2013 le Grand Trophée de la plus belle restauration de France.

244, rue du Manoir du Catel
76190 ECRETTEVILLE-LES-BAONS
06 10 21 33 14

tous1fred@gmail.com
www.manoirducatel.com

 **Manoir du Catel**

Ouvert de mi-juillet à fin août (tous les jours sauf le lundi) de 10h à 13h puis de 14h30 à 17h30.
 Ouvert lors des Journées du Patrimoine et de la Nuit des châteaux (dernier week-end d'octobre).
 Ouvert toute l'année sur rendez-vous pour les groupes.
 Visites libres ou guidées.

Tarif adulte : 7€
 Tarif réduit (étudiant, demandeur d'emploi) : 3,5€
 Tarif groupe : 6 €
 Gratuit pour les - 12 ans

Le Manoir du Catel

L'église Saint-Pierre d'Yvetot

L'Église Saint-Pierre d'Yvetot, édifiée entre 1951 et 1956, possède la plus grande verrière d'Europe, 1026 m², réalisée par Max Ingrand. Elle se caractérise aussi par sa forme ronde (40 mètres de diamètre) et par son beffroi, haut de 45 mètres, visible à des kilomètres à la ronde.

2, rue Saint-Pierre
76190 YVETOT
02 35 56 72 07 / 02 35 56 84 09
paroisse.yvetot@wanadoo.fr
www.paroisse-yvetot.fr

Ouvert toute l'année :
 Lundi, mardi, mercredi et samedi : de 8h30 à 12h puis de 14h à 18h
 Jeudi et vendredi : de 8h30 à 12h puis de 15h à 18h
 Dimanche : de 8h30 à 12h (pas de visite pendant les offices de 9h30 et 11h)

Entrée libre et gratuite hors cérémonies.

Le Manoir du Fay et son parc

Appréciez tout le charme du manoir situé dans un clos-masure typiquement cauchois, propriété de la ville d'Yvetot. L'imposante bâtisse en brique et pierre, construite au tout début du XVIIème siècle pour le grand-oncle de Pierre Corneille, se dresse au milieu d'un vaste verger de 7 ha. Le Manoir a été classé Monument historique en 1996. Bien que fermé au public, il se découvre lors de visites organisées par l'association "Faire Vivre le Manoir du Fay" ou lors des journées du patrimoine.

Rue des Zigs-zags
76190 YVETOT
02 32 70 44 70
mairie@yvetot.fr
www.mairie-yvetot.fr
 **Ville d'Yvetot**

Ouverture du Parc :
 De janvier à mars : de 8h30 à 17h30
 D'avril à septembre : de 8h30 à 20h00
 D'octobre à décembre : de 8h30 à 17h30

Entrée libre.

Le jardin clos du Manoir du Fay

Ancien potager qui cache derrière des murs de terre crue ses plantes sauvagennes et vagabondes, ses fruitiers en espalier et offre un point de vue unique sur le manoir du Fay. Le jardin clos est confié à l'association "Faire Vivre le Manoir du Fay" qui oeuvre pour la sauvegarde du site. Ses bénévoles le réhabilitent progressivement. Des portes ouvertes sont régulièrement proposées.

Rue des Zigs-zags
76190 YVETOT
www.manoirdufay.com
 **Association Faire Vivre le Manoir du Fay**

Ouverture ponctuelle du jardin-clos.
 Vente de fruits et légumes au jardin clos tous les jeudis en été de 15h00 à 17h00.

Le village fleuri d'Autretot



Autretot est l'un des premiers villages de France à obtenir les quatre fleurs du label «Villes et Villages Fleuris». Ce village se découvre à pied en suivant ses ruelles bordées de talus cauchois, ponctuées de massifs et de maisons aux jardins fleuris remarquables.

Mairie
2, allée des Tisserands
76190 LES HAUTS DE CAUX
(AUTRETOT)
02 35 95 02 78
leshautsdecaux@orange.fr

Découvrez le village fleuri d'Autretot en parcourant l'itinéraire de randonnée n°13 (voir page 7).

Le musée des Ivoires

Deuxième collection d'ivoires de Seine-Maritime avec plus de 200 sculptures finement travaillées qui ornent les vitrines de la salle principale. Représentations de personnages historiques, statuettes reliquaires, objets d'art populaire et de la vie quotidienne. Le musée propose également des terres cuites signées Graillon ainsi que de belles faïences de Rouen, Lille ou Nevers.

8, place Joffre
76190 YVETOT
02 35 95 08 40
museedesivoires@yvetot.fr
 **Musée des Ivoires - Ville d'Yvetot**

Ouvert toute l'année : D'octobre à avril : le mardi de 9h30 à 12h30 ; le vendredi, de 14h à 17h ; le mercredi et samedi, 9h30 à 12h30 puis de 14h à 17h. / De mai à septembre : le mardi, mercredi, vendredi et samedi, de 10h à 12h30 puis de 14h à 18h.

Tarif adulte : 2,60€ (donne droit à une gratuité au Musée de Dieppe) / Tarif réduit (10-18 ans, demandeurs d'emploi, personne avec handicap) : 1,40€ / Tarif groupe : 1,70€ / Gratuité pour les - 10 ans et sur présentation d'une entrée du Musée de Dieppe.



C2

Le musée Saint-Louis

Faisant partie de l'histoire locale, la chapelle Saint-Louis a été déconstruite en octobre 2016. La municipalité et l'hôpital ont décidé de créer ce musée, lieu de reconstitution mémorielle, en sauvegardant une vingtaine d'éléments : autel, tabernacle, balustrades, statues, figurines, bénitiers mais aussi la cloche et la girouette.

Hôpital ASSELIN-HEDELIN
7, rue du Champ de Courses
76190 YVETOT
02 35 95 73 00

secretariat-general@hopital-yvetot.com

Visite sur rendez-vous.

”



C2

Les parcours du patrimoine

● Circuit du centre-ville d'Yvetot

Un circuit au cœur du centre-ville d'Yvetot permettant de découvrir des lieux empreints d'histoire. Du XVIII^e au XX^e siècle, flânez au gré du temps et laissez-vous conter Yvetot...

Départ depuis l'Office de Tourisme d'Yvetot

1.8 km
1h



● Circuit du Manoir du Fay

Un circuit en partance du centre-ville et qui vous emmène à la découverte du passé culturel et industriel d'Yvetot. Vous y découvrirez des édifices aux architectures très variées, témoins de l'histoire de la ville.

Départ depuis l'Office de Tourisme d'Yvetot

3.5 km
1h30



■ Demandez les dépliants des parcours à l'Office de Tourisme d'Yvetot Normandie ou téléchargez-les sur www.yvetot-normandie-tourisme.fr ■

20



“



Église Sainte-Austreberthe à Veauville-les-Baons

Les églises de nos villages

Laissez-vous surprendre par la beauté et la diversité du patrimoine religieux de nos villes et villages : églises, chapelles, calvaires...

À pied, à vélo, ou en voiture, arrêtez-vous et passez la porte de nos églises. Vous découvrirez une multitude de détails qui font le charme et la spécificité des églises de nos campagnes.

À Yvetot, l'église **Saint-Pierre** étonne par sa forme ronde et sa couleur rose, elle abrite un vitrail de 1 026 m² réalisé par Max Ingrand entre 1951 et 1956. Véritable joyau de la Reconstruction, l'église vous ouvre ses portes tous les jours pour une visite incontournable et unique. (C2)

À Mont-de-l'If, l'église **de la Trinité**, de style roman, a été construite dans le premier quart du XIII^e siècle. Grâce à un sas vitré, admirez l'intérieur de l'église et ses vitraux restaurés représentant la Sainte-Trinité. (D3)

À Croix-Mare, vous pourrez rentrer dans l'église **Saint-Aubin** (ouverte tous les jours sauf le jeudi et le dimanche après-midi) aux murs de briques et de calcaire. Datant de la fin du XIX^e siècle, elle remplace un édifice précédent du XIII^e siècle, autrefois sous le patronage de l'abbaye de Jumièges. (D3)



Église Notre-Dame du Rosaire à Hautot-le-Vatais

Ouverte exceptionnellement sur demande (visite sur demande en Mairie au 02 35 96 34 43, ou mairie@hautot-le-vatais.fr), l'église **Notre Dame du Rosaire à Hautot-le-Vatais** est mentionnée dès 1024. Propriété de l'abbaye de Saint-Wandrille jusqu'à la Révolution, son clocher date du XII^e siècle. Vous pourrez tout spécialement admirer la magnifique chapelle seigneuriale du XVII^e siècle et ses vitraux en camaïeu de 1635, qui vient d'obtenir le label « Patrimoine Rural de Seine-Maritime ». (B2)

Ouverte sur demande ou lors de manifestations, l'église **Sainte-Austreberthe de Veauville-les-Baons** surprend par son jubé et clocher carré du XVI^e siècle adossé à l'édifice de style roman, reconstruit entre 1849 et 1852. (C2)

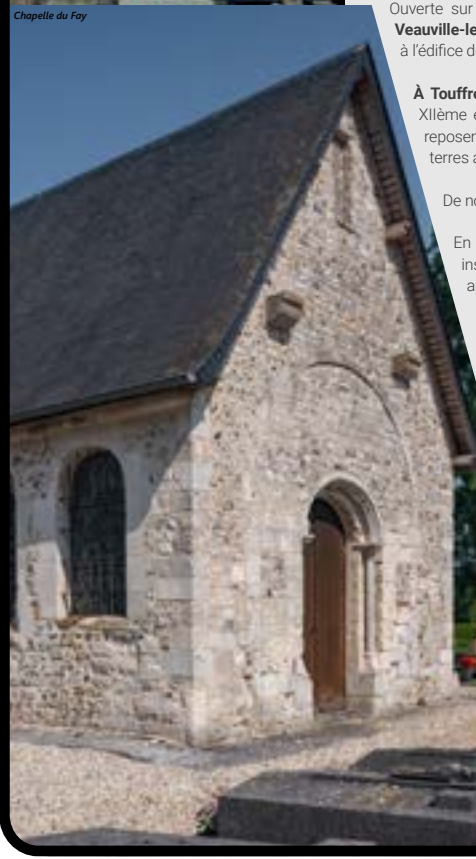

Chapelle du Fay

À Touffreville-la-Corbeline, à proximité de l'église **Saint-Martin** bâtie entre les XII^e et XVIII^e siècles, se trouve le cimetière de la commune dans lequel reposent les frères René et Henry Bossière, explorateurs havrais, pionniers des terres australes et administrateurs des îles Kerguelen. (C3)

De nombreuses petites chapelles ornent également le territoire...

En 1696, au sein du désormais célèbre **Chêne d'Allouville-Bellefosse**, sont installées deux chapelles, l'une dédiée à Notre Dame de la Paix et l'autre appelée « Chambre de l'Ermite ». On y accède par un escalier en bois. (A3)

La **Chapelle du Fay**, entourée d'un cimetière, est constituée du chœur de l'ancienne église de la commune de Sainte-Marie-des-Champs. Elle date du XIII^e siècle. (C3)

“

21

”

Commerces, artisanat, terroir et services

Découvrez Yvetot Normandie à travers ses saveurs et ses savoir-faire. Nos artisans, producteurs et commerçants vous ouvrent leurs portes pour vous proposer un large choix de produits et de prestations qui contribuent à la qualité de vie de notre territoire.



Les Chênes de Caux



PRODUCTEURS ET VENTE DIRECTE



Les Ruchers Yvetotais

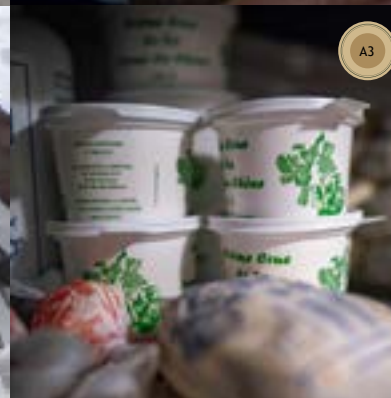

La Ferme du Chêne

PRODUITS LAITIERS

Exploitation familiale de vaches normandes. Nous travaillons dans le respect des traditions pour élever nos vaches comme pour fabriquer nos produits. Retrouvez les produits de la ferme : beurre, crème, œufs...

53, rue Liernu
76190 ALLOUVILLE-BELLEFOSSÉ
06 20 44 14 91
jocelyn.pesqueux@wanadoo.fr
f La Ferme Du Chêne

Ouvert toute l'année :
Lundi, mercredi, vendredi : de 7h à 9h30
Mardi, jeudi : de 7h à 12h30



Porc Pailloux

BOUCHERIE ET CHARCUTERIE À LA FERME

Magasin de vente à la ferme : viandes, charcuteries, produits locaux. Porcs élevés sur paille, nourris aux céréales de la ferme. Produits naturels sans colorants ni conservateurs.

275, route de la Linerie
76190 BAONS-LE-COMTE
02 35 96 63 90
contact@leporcpailloux.com
www.leporcpailloux.com
f Porc Pailloux Charcuterie

Ouvert toute l'année :
Vendredi : de 9h à 12h puis de 14h à 18h
Samedi : de 9h à 12h puis de 14h à 17h



B3

Le Panier Arcaux

PRODUITS DU TERROIR

Établissement d'aide par le travail qui cultive potagers et vergers autour du château de Bois-Himont. Production soucieuse du développement durable et de la préservation des ressources naturelles. Vente sur place de produits frais et de saison, miel, confiture, jus de pomme...

564, route du Château
76190 BOIS-HIMONT
02 35 95 90 90
secretariat@arcaux.com
www.arcaux.com

Arcaux

Ouvert toute l'année :
Lundi : de 13h30 à 17h15,
Du mardi au vendredi : de 9h30 à 17h15
Samedi : de 9h30 à 13h30

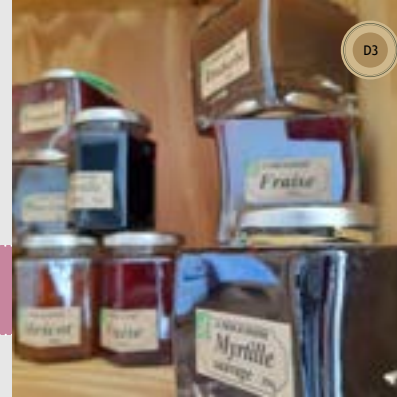

D3

La Ferme de Martine



CONFITURES

Agriculture biologique sur une petite exploitation proposant une grande diversité de fruits. Martine produit des confitures "à l'ancienne", selon les recettes de sa grand-mère, classiques ou originales, cuites au chaudron de cuivre et au sucre de canne.

1451, rue de Croix-Mare
76190 SAINT-MARTIN-DE-L'IF
(MONT DE L'IF)
06 51 38 70 86
contact@la-ferme-de-martine.com
www.la-ferme-de-martine.com

La Ferme de Martine

Stages et formations toute l'année.
Plus d'information sur le site internet.



B3

La Ferme des Noisetiers

GLACIER

La Ferme des Noisetiers est une exploitation familiale depuis trois générations. Depuis 2010, le lait produit est transformé en différents produits laitiers : beurre, crème, yaourts, faisselle mais aussi glaces et sorbets déclinés en une soixantaine de parfums.

270, route de la Chapelle du Hay
76190 BOIS-HIMONT
02 32 70 18 07
glacedesnoisetiers@orange.fr
www.fermedesnoisetiers.fr

La Ferme Des Noisetiers Glaces à la Ferme

Ouvert toute l'année :
Vendredi : de 10h à 12h puis de 14h 19h
Samedi : de 10h à 12h puis de 14h à 17h
Fermé les jours fériés



D4

La Fromagerie du Petit Frévilais

FROMAGERIE

Fromagerie à la ferme transformant le lait de ses vaches en 5 délicieux fromages ainsi qu'en crème, beurre et yaourts naturels (commande de plateaux possible).

678, rue de Croix-Mare
76190 SAINT-MARTIN-DE-L'IF
(FRÉVILLE)
02 32 80 49 87
earl-du-petit-frevillais@orange.fr

La Fromagerie du Petit Frévilais

Ouvert le vendredi de 14h à 19h30.
Fermé les jours fériés



D3

Les Brindilles de Sylvie



TISANES

Les tisanes «Les Brindilles de Sylvie» proviennent toutes d'un jardin situé en pleine campagne, loin des grands axes, entre Croix-Mare et Mont-de-l'If. Les plantes y poussent naturellement selon les principes de la permaculture. Elles sont certifiées bio (Ecocert) et sont séchées sur place au grenier dès la cueillette. Plus de trente variétés sont cultivées, quelques-unes sont sauvages et sont proposées en vrac ou en sachets, en plantes individuelles ou en mélanges.

250, chemin du Hameau en Caux
76190 CROIX-MARE
06 20 75 23 23
sylcat@mcom.fr

Tisanes Les Brindilles de Sylvie

Ouvert toute l'année sur rendez-vous.

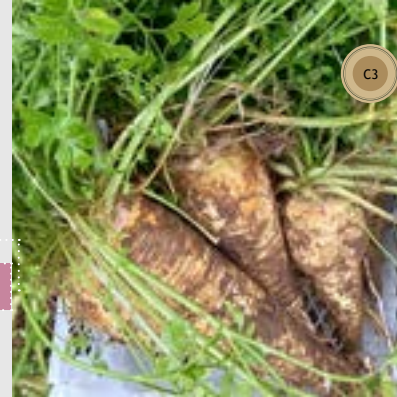

C3

La Ferme du Neufbourg

PRODUITS FERMIERS

La Ferme du Neufbourg est une exploitation qui pratique une agriculture raisonnée. Nous cultivons notamment des patates douces. Ce produit devient donc local, évitant ainsi son importation. Nous vous proposons aussi des légumes oubliés tel que le persil tubéreux. Retrouvez tous nos produits sur les marchés de Cany-Barville, Lillebonne, Montivilliers, Le Havre et Yvetot.

1617, route d'Yvetot
76190 TOUFFREVILLE-LA-CORBELINE
06 40 55 02 38
marie-joe.lefevre@orange.fr

Le samedi matin sur le marché d'Yvetot



B1

Local'Attitude

FROMAGERIE

Fromagerie, crèmerie et épicerie locale, à retrouver sur les marchés :

- Lundi matin à Cany-Barville
- Mercredi matin à Yvetot
- Jeudi matin à Montivilliers
- Vendredi matin à Fauville-en-Caux et Notre-Dame de Gravenchon
- Samedi matin à Yvetot et Saint Romain de Colbosc

814, route de Doudeville
76190 HAUTOT-SAINT-SULPICE
02 35 95 20 19 | 06 46 05 46 00
localattitude76@gmail.com
www.localattitude76.com

Local-Attitude

Les mercredis et samedis matin sur les marchés d'Yvetot.



C3

Le clos d'Estain

CIDRIERIE

Le clos d'Estain est une cidrerie située à Touffreville-la-Corbeline, près d'Yvetot, et créée par un couple de passionnés. Elle a à cœur la remise en activité d'un clos-masure, ferme typique du Pays de Caux, par la production et la vente d'une gamme complète de produits à base de pommes et la plantation de vergers.

733, Route d'Yvetot
76190 TOUFFREVILLE-LA-CORBELINE
06 22 87 54 71 | 06 71 78 53 82
lecldestain@hotmail.com
https://le-clos-destain.webflow.io

Le clos d'Estain - cidrerie

Ouvert toute l'année sur rendez-vous.



B3

Les Chênes de Caux



PÉPINIÉRISTE BIO

Micro-ferme agro-écologique où l'on tente de faire cohabiter les métiers de pépiniéristes/maraîchers et l'environnement. Vente de plants de légumes, d'aromatiques, de petits fruits, de vivaces, mais aussi des légumes de saison et du jus de pomme naturel. Ateliers pédagogiques proposés sur des sujets pratiques : conseils pour les fruitiers ou les légumes du jardin, permacultures...

899, route du Bosc-Renault
76190 VALLIQUERVILLE
06 73 07 72 26
contact@leschenesdecaux.fr
www.leschenesdecaux.fr
f Les Chênes de Caux

Ouvert les lundis, mercredis, vendredis et samedis, de 14h à 19h (jusqu'à 17h de novembre à mars)
Fermé en janvier, juillet et août

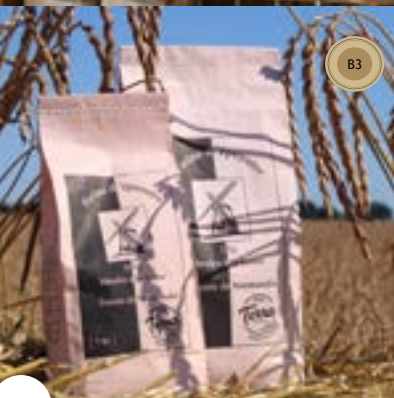

B3

Terra Grains

CÉRÉALISTE ET MEUNIER

Terra Grains vous accueille à la ferme pour la vente en direct et en libre-service de céréales, farine d'épeautre et alimentation animale.

2300, route d'Hautot-le-Vatois
76190 VALLIQUERVILLE
06 45 95 47 44
pariss.vic@gmail.com
www.terra-grains.com
f Terra Grains

Ouvert toute l'année :
Mercredi et vendredi : de 14h à 19h
Samedi : de 9h à 12h30

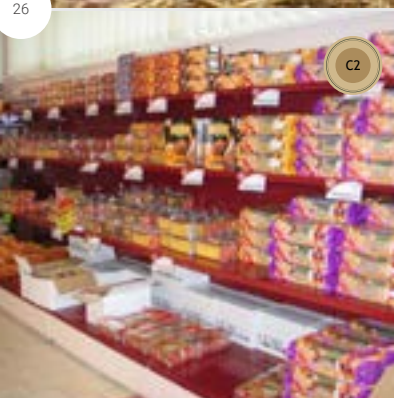

C2

Forchy Pâtissier



PÂTISSIER

Nous sommes pâtisseries de père en fils depuis 1919 à Yvetot. Aujourd'hui, l'histoire familiale se perpétue avec l'arrivée de la 4ème génération en 2022. Retrouvez une large gamme de produits élaborés à Yvetot : cakes, brownies, blondies, gâteaux normands, brioches, génoises et notre pâtisserie signature : Le Saint-Luc.

57, rue des Champs
76190 YVETOT
02 35 95 99 44
boutique@forchy.com
www.forchy.com
f Forchy Pâtissier

Ouvert du mardi au samedi : de 8h30 à 12h30 puis de 13h30 à 18h30 (jusqu'à 18h le samedi)
Fermé les trois premières semaines d'août



C2

Les Ruchers Yvetotais

APICULTURE

Apiculteur-récoltant, responsable du rucher-école de Bois-Himont, technicien sanitaire apicole, je vends directement les produits de mes ruches à domicile (sur rendez-vous) Je vous propose du miel, pollen, cire et bougie (pain d'épice au moment de Noël ou sur commande) Cours d'apiculture au rucher-école (45 euros pour l'année).

12, rue Docteur Marcel Richard
76190 YVETOT
06 28 95 57 94
rucherecole76190@gmail.com

Ouvert toute l'année sur rendez-vous.



COMMERCES ALIMENTAIRES ET SAVEURS DU TERROIR

© Platière Bleue - Yvetot



A3

Le Panier du Chêne

ÉPICERIE

Petite épicerie au cœur du village d'Allouville-Bellefosse, à deux pas du Chêne, qui vous propose des produits du terroir issus de producteurs locaux ainsi qu'une belle gamme d'épicerie fine.

26 ter, rue du Docteur Patenôte
76190 ALLOUVILLE-BELLEFOSSE
02 32 70 55 04
f Le Panier du Chêne

Ouvert toute l'année :
Du lundi au dimanche : de 7h à 13h puis de 15h à 19h30



Le Panier du Chêne

26



A3

Boucherie du Chêne

BOUCHERIE
CHARCUTERIE

Notre activité principale est la vente de viandes de nos bêtes sélectionnées par nos soins chez les éleveurs de la région, et aussi la fabrication de notre charcuterie à base de nos porcs fermiers. Nous proposons également des plats chauds tous les jours, des sandwichs, des boissons, des desserts et aussi buffets froids copieux faits maison.

1, rue Liernu
76190 ALLOUVILLE-BELLEFOSSE
02 35 96 02 21

Ouvert toute l'année :
Du mardi au samedi : de 8h à 13h puis de
14h30 à 19h30

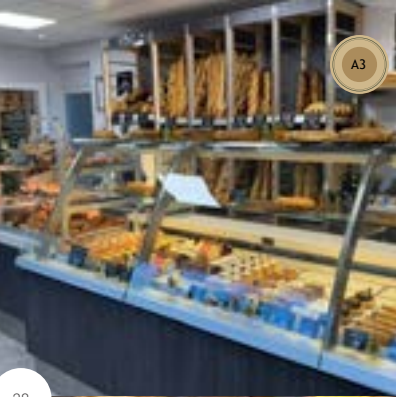

A3

Les Gourmandises du Chêne



BOULANGERIE
PÂTISSERIE

Pains, pains de tradition, pains spéciaux, viennoiseries mais également pâtisseries innovantes, élégantes et gourmandes : tous les produits sont fabriqués sur place, à partir d'un maximum de matières premières sélectionnées auprès des producteurs régionaux.

28, rue du Docteur Patenotre
76190 ALLOUVILLE-BELLEFOSSE
02 35 96 01 23
elisa.dehondt@gmail.com

Les Gourmandises du Chêne

Ouvert toute l'année :
Du lundi au mercredi et le vendredi : de
6h30 à 19h
Samedi : de 7h à 19h
Dimanche : de 7h à 13h

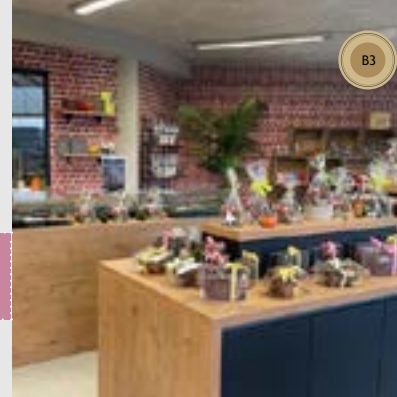

B3

Chocolaterie HAUTOT

CHOCOLATERIE

Retrouvez le plaisir du chocolat dans la nouvelle chocolaterie Hautot, installée à Auzebosc. Vous pourrez vous faire plaisir dans cette grande boutique qui propose un large choix de chocolats de grande qualité issus du savoir-faire et de la passion du maître-chocolatier, Olivier Hautot.

100, rue de la Chapelle
76190 AUZEBOSC
02 35 27 62 02
contact@chocolatshautot.com
www.chocolatshautot.com

Chocolats Hautot

Ouvert toute l'année :
Du lundi au samedi : de 9h à 12h puis de
14h à 18h (jusqu'à 17h le lundi)

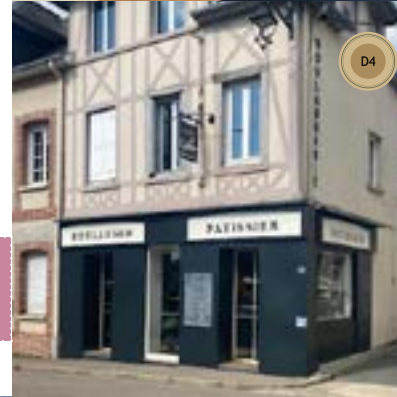

D4

Le Fournil de Fréville

BOULANGERIE
PÂTISSERIE

La boulangerie « Le Fournil de Fréville » située comme son nom l'indique dans le centre-bourg de Fréville, ravie les habitants de la commune et des alentours en leur proposant de succulentes viennoiseries ainsi qu'une belle variété de pains et de gâteaux.

86, route d'Yvetot
76190 SAINT-MARTIN DE L'IF
(FREVILLE)
02 35 91 41 69

Ouvert toute l'année :
Du mardi au samedi : de 6h30 à 13h puis de
15h à 19h15
Le dimanche et les jours fériés de 6h30 à 13h
Fermé le lundi



Les Gourmandises du Chêne



C2

Boucherie Gilles DUMESNIL

BOUCHERIE
CHARCUTERIE

La Maison Dumesnil est spécialisée dans les créations bouchères prêtes à cuire. Après plus de 30 ans d'expérience, elle s'est forgée une solide réputation en partie grâce à ses achats auprès d'éleveurs situés près d'Yvetot : la filière courte a toujours été respectée.

7, rue des Victoires
76190 YVETOT
02 35 95 00 79
boucheriedumesnil@wanadoo.fr
www.boucherie-dumesnil.com

Boucherie Dumesnil

Ouvert toute l'année :
Mardi : de 7h à 12h30 puis de 14h à 19h15
Mercredi, jeudi, vendredi : de 7h à 12h15
puis de 14h30 à 19h15
Samedi : de 7h à 19h15
Jours fériés : de 8h à 12h



C2

La M'Hachoir

BOUCHERIE
CHARCUTERIE

La boucherie, charcuterie, volaillerie la M'Hachoir, située en centre-ville d'Yvetot, vous propose de bons produits locaux et des plats cuisinés faits maison.

2, rue du Calvaire
76190 YVETOT
02 35 56 42 81
 La M'hachoir

Ouvert toute l'année :
Lundi, mardi, jeudi et vendredi : de
8h30 à 13h puis de 15h à 19h30
Mercredi : de 8h30 à 13h
Samedi : de 8h30 à 19h



C2

Traiteur JOUTEL

CHARCUTERIE
TRAITEUR

Depuis 1983, Joutel propose des fabrications artisanales maison comme des volailles fermières, des porcs élevés au lin «Porlin»... Ses spécialités sont le boudin blanc à l'ancienne et le jambon blanc supérieur. La charcuterie-traiteur offre aussi des prestations de qualité : buffets, cocktails dinatoires, repas, menus de cérémonies, plats à emporter et plateaux repas.

5, rue des Prince d'Albon
76190 YVETOT
02 35 95 08 31
traiteur.joutel@orange.fr
www.joutel-traiteur.com
f Traiteur Joutel

Ouvert toute l'année :
Du mardi au samedi : de 8h30 à 19h30
Le dimanche : de 9h à 12h30

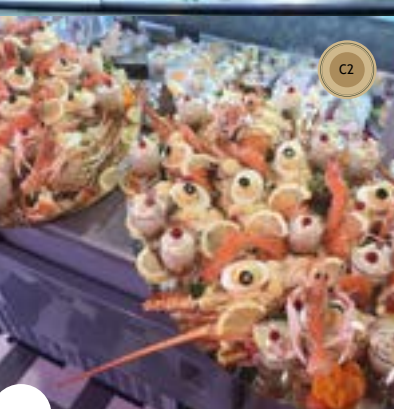

C2

GUERIN Traiteur

CHARCUTERIE
TRAITEUR

Charcutier traiteur, Frédéric GUÉRIN organise vos événements : mariage, anniversaire, séminaire, lunch. Il propose repas traiteur, apéros dinatoires, buffets froids, repas chauds à domicile, plateau repas.

8, rue Pasteur
76190 YVETOT
02 35 95 14 79
guerintraiter@orange.fr
f Guerin Traiteur

Ouvert toute l'année :
Lundi, mardi, jeudi, vendredi : de 8h30 à 13h puis de 15h à 19h30
Mercredi : de 8h30 à 12h30
Samedi : de 8h30 à 19h
Jours fériés : de 8h30 à 13h

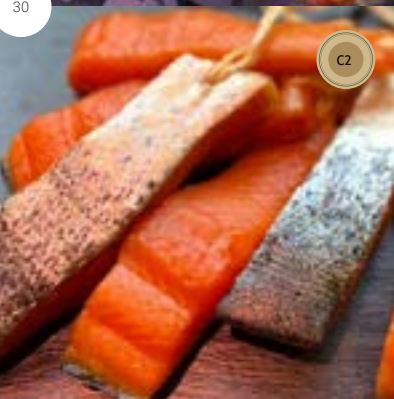

C2

Poissonnerie VILLARD

POISSONNERIE

De génération en génération, depuis 1916, la Poissonnerie VILLARD vous propose des produits de la mer de qualité dans ses différents points de vente. Notre poissonnerie figure dans le guide Gault&Millau depuis 2020.

13, rue des Princes d'Albon
76190 YVETOT
02 35 56 57 69
sarl.villard@orange.fr
f Villard Poissonnerie

Ouvert toute l'année :
Du mardi au samedi : de 8h à 12h30 puis de 15h à 19h



C2

Planète Bleue



ÉPICERIE BIO

La Planète Bleue est un commerce de produits biologiques indépendant, installé depuis plus de 30 ans à Yvetot. Vous pouvez y trouver : fruits et légumes frais, pain, rayon froid et surgelé, vin, fruits et boissons végétales et un large rayon épicerie.

8, rue Pierre et Marie Curie
76190 YVETOT
02 35 95 24 47
achat@la-planete-bleue.fr
f La Planète Bleue Yvetot

Ouvert toute l'année :
Lundi : de 14h30 à 18h30
Mardi et jeudi : de 9h30 à 12h30 puis de 14h30 à 19h
Mercredi : de 9h à 12h30 puis de 14h à 19h
Vendredi : de 9h30 à 13h puis de 14h30 à 19h
Samedi : de 9h à 13h puis de 14h30 à 18h30



C2

Le Fruitier Cauchois

ÉPICERIE
PRIMEUR

Le Fruitier cauchois vous propose une variété de fruits et légumes, fromages et autres produits d'épicerie fine.

14, rue des Victoires
76190 YVETOT
02 35 95 17 47

Ouvert toute l'année :
Du mardi au samedi : de 8h30 à 12h30
puis de 14h à 19h
Fermé le dimanche, lundi et jours fériés



C2

Couleur Café

TORRÉFACTEUR
ÉPICERIE FINE

Couleur Café est maître artisan torréfacteur : une importante sélection de café vous est donc proposée, ainsi que du thé et des produits d'épicerie fine bio ou issus du commerce équitable. Des accessoires autour de ces derniers sont également disponibles dans la boutique, où l'on accueille et conseille aussi bien les particuliers que les professionnels.

2, rue Martin du Bellay
76190 YVETOT
02 35 96 85 18
claire.couleurcafe@orange.fr
f Couleur Café

Ouvert toute l'année :
Du mardi au samedi : de 9h à 12h15 puis de 14h à 19h



Planète Bleue

31



C2

Boulangerie-Pâtisserie POUCHIN-BLONDEL

BOULANGERIE
PÂTISSERIE

La Boulangerie-Pâtisserie POUCHIN-BLONDEL vous propose une large gamme de pains, pains spéciaux, viennoiseries et pâtisseries. N'hésitez pas à passer commande pour vos événements, nous réaliserons avec plaisir vos gâteaux de fête !

27, Le Mail
76190 YVETOT
02 35 95 06 72
sebastien.pouchin@wanadoo.fr
f Boulangerie Pouchin Blondel

Ouvert toute l'année :
de mardi au dimanche et les jours fériés :
de 6h à 20h



C2

La Vinethèque

CAVISTE

Ce caviste d'Yvetot propose à la dégustation et à la vente une sélection de vins bio, cidres, bières et champagnes. Des accessoires de caves et des cadeaux d'entreprises sont également disponibles.

19, rue du Château
76190 YVETOT
02 32 70 30 55
f La Vinethèque Yvetot

Ouvert toute l'année :
Du mardi au samedi : de 9h à 12h puis
de 14h à 19h



C2

Boulangerie DELAMARRE-VASSE

BOULANGERIE
PÂTISSERIE

Boulangerie située au centre-ville d'Yvetot, en face de l'église Saint-Pierre qui abrite le plus grand vitrail d'Europe. Nous vous proposons une belle variété de pains, viennoiseries mais aussi de pâtisseries.

34, Le Mail
76190 YVETOT
02 35 95 15 68
f Boulangerie Delamarre Vasse Yvetot

Ouvert toute l'année :
Du lundi au mercredi et du vendredi au
dimanche : de 6h30 à 19h30



C2

La Cave de Jo

CAVISTE

La Cave de Jo propose une sélection de vins, spiritueux, bières artisanales et produits locaux dénichés par Jonathan lors de ses rencontres avec vignerons et producteurs. Chez ce caviste passionné, le plus important c'est : « Le conseil avant tout ! ».

10, rue des Victoires
76190 YVETOT
02 35 16 86 14 / 06 14 97 17 16
lacavedejo@orange.fr
www.lacavedejo.fr
f La Cave de Jo

Ouvert toute l'année :
Du mardi jeudi : de 10h à 12h30 puis de
14h30 à 19h
Vendredi et samedi : de 10h à 19h30

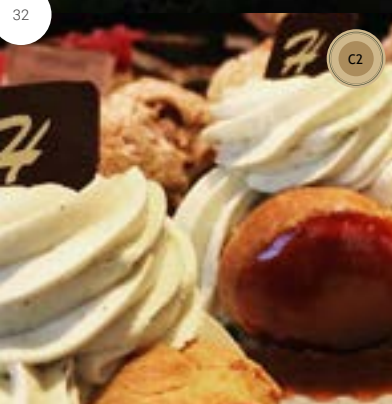

C2

HAUTOT Chocolatier Pâtissier

CHOCOLATERIE
PÂTISSERIE

La chocolaterie HAUTOT vous invite à découvrir sa gamme chocolatée élaborée pour le plaisir de vos sens. Les chocolats Hautot garantissent l'utilisation d'un chocolat « pur beurre de cacao » de grande qualité, fabriqué dans le plus grand respect du goût et de la tradition.

13, rue des Victoires
76190 YVETOT
02 35 95 02 79
contact@chocolatshautot.com
www.chocolatshautot.com
f Chocolats Hautot

Ouvert toute l'année :
Mardi, mercredi, jeudi : de 9h à 12h30
puis de 14h à 19h
Vendredi et samedi : de 9h à 12h30 puis
de 14h à 19h30
Dimanche : de 9h à 13h



C2

Léonidas

CHOCOLATERIE

Chez Leonidas, vous achetez des pralines artisanales à prix abordable, pour offrir un moment de bonheur chocolaté aux personnes qui vous sont chères. Une fête d'anniversaire, un repas entre amis, une soirée romantique ou simplement pour dire merci.

4, rue des Victoires
76190 YVETOT
02 77 03 97 57
www.leonidas.com
f Leonidas Yvetot

Ouvert toute l'année :
Mardi, jeudi, vendredi : de 9h30 à 12h puis
de 14h30 à 19h15
Mercredi et samedi : de 9h30 à 12h30
puis de 14h30 à 19h15



La Cave de Jo

32

33



C2

Graines de Goûts

ATELIER DE CUISINE

Anne vous accueille dans son atelier pour vous faire vivre un moment de convivialité et de partage autour de la pâtisserie ou de la cuisine. Inscrivez-vous à un cours et repartez avec ce que vous avez préparé. Les cours sont proposés pour les enfants, les ados, les adultes, en duo adulte-enfant ou pour les événements de groupe (anniversaire, entreprise, EVJC...)
Vous pourrez aussi vous équiper en matériel et fournitures de pâtisserie dans le coin boutique.

4, Le Mail
76190 YVETOT
06 20 60 45 48
grainesdegouts@gmail.com
www.grainesdegouts.com
f Graines de Goûts

Ouvert toute l'année :
Mardi, mercredi et vendredi : de 10h à 12h
puis de 14h30 à 17h
Jeudi : de 14h30 à 18h
Samedi : de 10h à 12h15 puis de 14h30 à 17h30



C2

Chez Babette

ÉPICERIE FINE / DÉCORATION

Chez Babette, vous trouverez tout type de produits issus de la filière courte, de qualité et réalisés avec amour par les artisans, créateurs, producteurs locaux. Alimentation, culture, beauté, mode, déco, tourisme. Des évènements «filière courte» s'y déroulent également, comme un restaurant éphémère tous les mois, des ateliers parfum ou détente, par exemple. En exclusivité : la marque «Yvt», qui valorise Yvetot et son territoire, déclinée sur de nombreux produits (sweats, sacs, savons...).

29, rue du Château
76190 YVETOT
06 64 79 91 53
claire.martinezaubin@gmail.com
www.chezbabette.fr
www.chezbabettemaboxcadeau.fr
f Chez Babette

Ouvert toute l'année :
Du mardi au samedi : de 9h à 19h, sauf le
jeudi de 12h à 19h

34



Chez Babette



C2

Marchés hebdomadaires

Le mercredi et samedi matin, c'est jour de marché dans les rues du centre-ville de la capitale du Pays de Caux ! Le plus grand marché du coin est un lieu de rendez-vous incontournable et convivial pour les habitants du territoire qui aiment s'y retrouver pour faire leurs provisions mais aussi pour bavarder entre les étals.

Le marché du mercredi matin offre une grande diversité de produits avec une centaine d'exposants, allant de l'alimentaire (dont de nombreux producteurs locaux) aux vêtements et accessoires.

Le marché du samedi matin, avec une quarantaine d'exposants, est consacré presque intégralement à l'alimentaire avec un grand choix de produits frais et locaux.

Les marchés d'Yvetot regorgent de produits fermiers. Venez rencontrer nos producteurs locaux : fromagers, éleveurs, maraîchers, pépiniéristes, apiculteurs... Ils aiment leurs produits et vous feront partager leur passion.

Mairie d'Yvetot
Place de l'Hôtel de Ville
76190 YVETOT
02 32 70 44 70
www.yvetot.fr

Les mercredis et samedis matin
De 7h à 13h



SCEA TESSON & FILS

Le Jardin de Germain

PK Le Fournil à Pain

Distributeurs de produits alimentaires

BAONS-LE-COMTE (C2)

Distributeur de baguettes, pains spéciaux et viennoiseries provenant de la boulangerie PK Le Fournil à Pain (Hautot-le-Vatois).
Parking de l'école - 376 rue de l'échevin
Accessible 7/7 jours et 24/24 heures.

Pour plus d'informations : 06 83 23 73 76 / f PK Le Fournil à Pain

CROIX-MARE (D3)

Distributeur de fruits et légumes de saison, de produits laitiers, d'œufs, de jus de pomme et de miel provenant du Jardin de Germain (Croix-Mare).
Le Jardin de Germain - 1771 Route de Fréville
Accessible 7/7 jours, de 8h à 22h.

Pour plus d'informations : 06 28 81 81 25 / f Le Jardin de Germain

ECALLES-ALIX (D3)

Distributeur de baguettes de pain provenant de la boulangerie Blin de Bouville.
Rue de l'école
Accessible 7/7 jours et 24/24 heures.
Pour plus d'informations : 02 35 58 03 44 / www.ledistrib.fr

HAUTOT-SAINT-SULPICE (B1)

Distributeur de pommes de terre provenant de l'exploitation agricole TESSON & Fils (Hautot-Saint-Sulpice).
Exploitation agricole TESSON & Fils - 888 Route d'Yvetot
Accessible 7/7 jours et 24/24 heures.
Pour plus d'informations : g.tesson@gmail.com

TOUFFREVILLE-LA-CORBELINE (C3)

Distributeur de baguettes, pains spéciaux et viennoiseries provenant de la boulangerie PK Le Fournil à Pain (Hautot-le-Vatois).
Ecole - Route du Bourg Hautot - 76190 TOUFFREVILLE-LA-CORBELINE
Accessible 7/7 jours et 24/24 heures.

Pour plus d'informations : 06 83 23 73 76 / f PK Le Fournil à Pain

35

ART ET ARTISANAT



Atelier La Salamandre

Régis TANAY

ARTISTE

Depuis 10 ans, Régis TANAY dirige l'atelier de La Salamandre en tant que professeur indépendant d'arts plastiques. Il propose des stages à la demi-journée ou à la journée pour pratiquer toutes techniques graphiques. Pour de l'initiation ou du perfectionnement et à tous âges : les débutants n'ont rien à craindre de leur manque de technique puisqu'un accompagnement personnalisé les guide pas à pas tandis que, pour les amateurs éclairés, un perfectionnement dans les disciplines de leur choix est proposé.

Place Paul Levieux
76190 ALLOUVILLE-BELLEFOSSÉ
06 75 22 22 64
regis.tanay@wanadoo.fr
f Regis Tanay

Ouvert durant les vacances de printemps, de Pâques et d'été.
Samedi et dimanche : de 10h à 17h.



A3

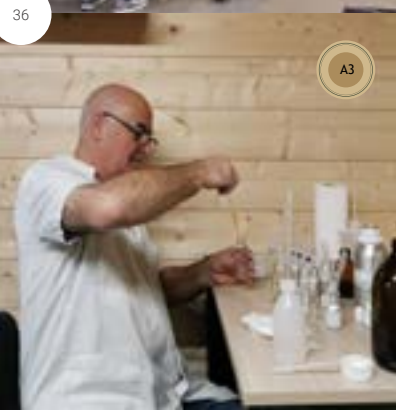

Christian MOREL Parfums

PARFUMEUR

Au sein de son bar à parfums, le parfumeur d'art Christian MOREL assemble avec minutie et passion des fragrances d'exception, glanées parfois dans les endroits les plus reculés du monde. En grande quantité ou en pièce unique, tel un défi pour s'adapter à chaque peau, à chaque envie, à chaque personnalité. Ses maîtres mots sont : qualité, santé et une bonne dose de plaisir !

15, rue Jacques Anquetil
76190 ALLOUVILLE-BELLEFOSSÉ
06 66 05 86 68
contact@christianmorelparfums.fr
www.morelchristian.fr
f Christian Morel Parfums

Ouvert toute l'année :
Du lundi au samedi : de 10h à 12h30
puis de 14h30 à 19h



Des Caux de Lin

Marie GRICOURT

CRÉATIONS TEXTILES

Un souffle d'Antan... Mes créations brodées en lin vous emportent dans un doux univers blanc et de dentelles. Le charme du passé est aussi très présent dans une partie de mer créations. Ici, vous trouverez de la déco maison, abat-jour, pochettes, trousse, fleurs en lin...

750, rue des Troubadours
76190 ECRETTEVILLE-LES-BAONS
06 81 51 74 72
des.caux.de.lin@gmail.com

Ouvert de Pâques à fin décembre, sur rendez-vous uniquement.



Christian MOREL Parfums



Des Caux de Lin

36

A3

A2

37



C3

Poterie Seinomarine

Claire-Marie FOURNIER



POTERIE

Artisan d'art céramiste, membre des Ateliers d'Art de France, spécialisée dans les arts de la table et les objets décoratifs pour la maison ou le jardin en grès, faïence ou porcelaine, aux couleurs océanes ou champêtres. Nouveau : vente de jarres à la corde. Toute l'année : expo vente (ou commandes) aux professionnels et aux particuliers de poteries artisanales locales.

721, rue de l'Ancienne église
76190 SAINT-CLAIR-SUR-LES-MONTS

06 15 63 32 27

contact@poterieseinomarine.fr

www.poterieseinomarine.fr

Atelier poterie seinomarine - Claire-Marie Fournier Lemonnier

Ouvert tous les jours de 11h à 17h sur rendez-vous uniquement.

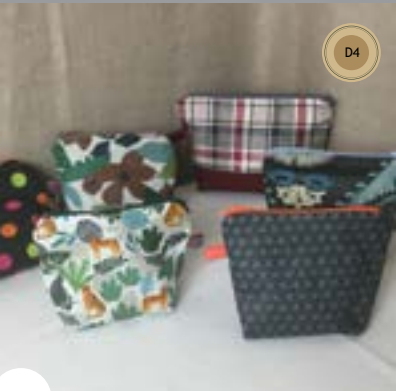

D4

Créa Déco

Valérie PONSAR



CRÉATIONS TEXTILES

L'Atelier Créa Déco vous propose une gamme de produits essentiellement à base de lin. Tous les articles sont réalisés à la main au sein même de l'atelier. Vous trouverez dans la e-boutique différentes catégories : enfants, sacs, pochettes, accessoires, déco, maison... Créations personnalisées sur demande.

Rue Saint Martin

76190 SAINT-MARTIN-DE-L'IF

(FRÉVILLE)

06 13 81 43 58

contact@creadeco-vp.fr

www.creadeco-vp.fr

Créa Déco

Ouvert toute l'année sur rendez-vous et lors de portes ouvertes (voir site internet).

38



Créa Déco



Poterie Seinomarine

39

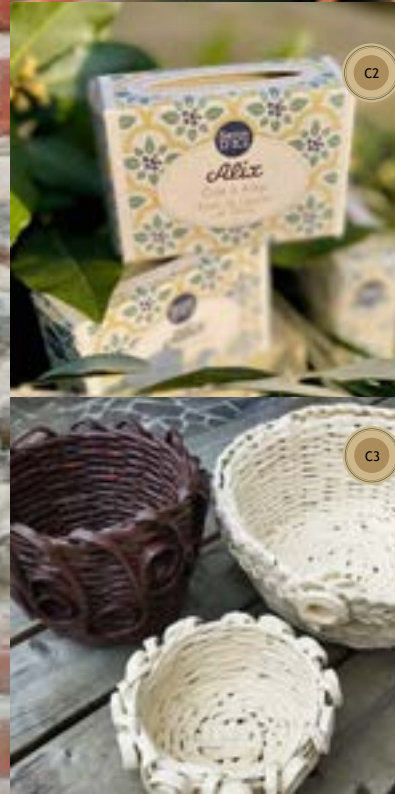

C2

Savon D'ICI

Peggy DESJARDINS

SAVONNERIE

Des savons 100% naturels, sains, authentiques et sans "cochonneries". Cette savonnerie artisanale propose des savons sous mention «Nature et Progrès» fabriqués par saponification à froid. De nombreux points de vente sur le territoire notamment à l'Office de Tourisme Intercommunal.

2, impasse des Renards

Atelier B2

76190 SAINTE-MARIE-DES-CHAMPS

06 33 24 67 33

savondici@gmail.com

www.savondici.eu

Savon D'ICI

Vente en ligne.
Portes ouvertes à l'atelier, tout au long de l'année (voir site internet).

C3

Le Rendez-vous des Ecureuils

Ophélie NOYON

VANNERIE PAPIER

Situé au cœur de la forêt, le Rendez-vous des Ecureuils propose des ateliers en lien avec l'autonomie, le zéro déchet et le développement durable. Atelier sac à tarte, cotons démaquillants, papier tressé, cartonnage... Participez à l'un des ateliers planifiés ou contactez-moi pour en programmer un à mon atelier ou sur votre lieu. Possibilité également de me contacter pour découvrir mes créations ou pour une démonstration papier tressé et visite du jardin des écureuils.

1820, route de Rançon

76190 TOUFFREVILLE-LA-CORBELINE

06 75 30 15 96

ophelie.noyon@gmail.com

Le Rendez-vous des Ecureuils

Ouvert tous les jours de 9h à 18h sur rendez-vous uniquement.



Savon D'ICI ®



C2

Le Monde en Cy
Cyrille ARGENTIN



CRÉATION BIJOUX

Le Monde en Cy, artisan d'art, imagine et conçoit des bijoux en pierres naturelles montées sur fil acier inoxydable – spécialisée en maille viking, selon une méthode très ancienne. Montage knit viking et wire wrapping. Inspiration basée sur la nature, les émotions, les sentiments, le médiéval.

Rue Niatel,
Immeuble Alembert, Appartement 12
76190 YVETOT
06 72 05 23 20
cy.argentin@gmail.com
www.atelier-creation-le-monde-en-cy.com
f Le Monde en Cy bijoux wire wrapping

Ouvert tous les jours de 9h à 19h sur rendez-vous uniquement.



C2

1 ou 2 Z'aiguilles
Bénédicte PILLON

CRÉATION BIJOUX

Envie de couleurs, de rêver, de vous faire plaisir, tout en légèreté... n'hésitez pas ! Toutes mes créations sont uniques, comme Vous. Des bijoux en perles de verre tissés à la main dont certains confectionnés sur une base de lin. Une occasion particulière ou juste pour le plaisir, n'hésitez pas à passer à l'atelier avec votre tenue et nous trouverons ensemble le bijou ou la parure qui vous rendra unique !

1bis, rue de la Croix Rouge
76190 YVETOT
06 04 05 69 37
pillon.benedicte@gmail.com

Ouvert toute l'année sur rendez-vous.

40



C2

L'Ourse qui relie
Anne-Perrine BELLEST



RELTURE

Labellisée Artisan d'Art, Anne-Perrine BELLEST dispose d'un atelier de reliure manuelle et s'occupe de la petite restauration de livres. Création de carnets de différents styles pour des occasions particulières. Fabrication de boîtes de toutes tailles. Sur commande : livres blancs, carnets, boîtes.

76190 YVETOT
06 30 88 72 87
bellestanneperrine@yahoo.fr
www.loursequirelie.wordpress.com
f L'Ourse qui relie

Ouvert tous les jours sur rendez-vous uniquement.



C2

La Mercerie de Malie

COUTURE ET MERCERIE

Retrouvez tout l'univers du tricot, de la couture, du macramé, de la broderie et des activités manuelles avec un large choix de marques, de matériels et de coloris. Marine et Julie vous accueillent aussi en atelier pour vous transmettre toutes les techniques pour apprendre ou vous perfectionner dans le domaine du tricot, du crochet et de la couture. Inscription en boutique ou sur le site internet.

26, Le Mail
76190 YVETOT
09 53 25 59 33
lamercedemalie@gmail.com
www.lamercedemalie.fr
f Mercerie de Malie

Ouvert toute l'année :
Lundi et mardi : de 9h30 à 12h30 puis de 14h à 18h
Mercredi : de 9h à 13h puis de 14h à 18h
Vendredi et samedi : de 9h30 à 18h

41



1 ou 2 Z'Aiguilles



C2

Boutique de l'Office de Tourisme

CADEAUX ET PRODUITS DU TERROIR

La boutique de l'Office de Tourisme vous propose une sélection de produits du terroir, de créations artisanales, de souvenirs locaux ainsi qu'une librairie.

8, place du Maréchal Joffre
76190 YVETOT
02 32 70 99 96
tourisme@yvetot-normandie.fr
www.yvetot-normandie-tourisme.fr
f Yvetot Normandie Tourisme

En fonction des horaires d'ouverture de l'Office de Tourisme (voir quatrième de couverture).



C2

Cycles Malandain

RÉPARATION ET VENTE DE VÉLOS, SCOOTERS ET MOTOS

Entreprise familiale spécialisée et compétente. L'équipe aime et connaît les deux-roues. Cycles Malandain vous prodigue des conseils sûrs et avisés. Objectif : vous satisfaire et vous garantir un plaisir toujours renouvelé.

12, rue du Manoir
76190 YVETOT
02 35 95 13 77
cyclesmalandain@orange.fr
www.cycles-malandain.fr

Ouvert toute l'année :
Du mardi au vendredi : de 9h à 12h puis de 14h à 19h
Samedi : de 9h à 12h puis de 14h à 18h



ARTICLES DE SPORT ET LOISIRS

42



C2

La Bicyclerie

RÉPARATION ET VENTE DE VÉLO

Garage solidaire associatif proposant la vente de vélos remis en état et la réparation de vos vélos.

7, rue du couvent
76190 YVETOT
bicyclerie76@gmail.com
f Bicyclerie Yvetot

Ouvert toute l'année :
Le samedi : de 14h à 18h

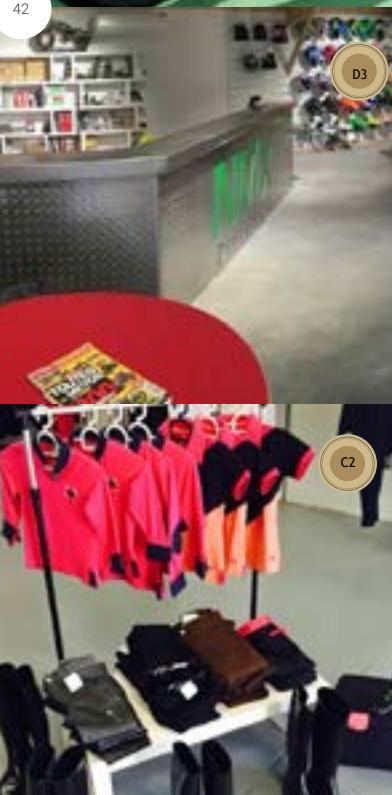

D3

NMX Diffusion

RÉPARATION ET VENTE DE MOTO

L'équipe de professionnels passionnés de NMX Diffusion vous conseille sur un large choix de pièces et d'accessoires pour moto, garantis au meilleur rapport qualité-prix et livrables en 24h seulement.

38, route du stade
76190 CROIX-MARE
02 35 23 18 95
contact@nmx-diffusion.com
www.nmx-diffusion.com
f Nmx Diffusion

Ouvert toute l'année :
Du mardi au samedi : de 9h à 12h puis de 14h à 19h (jusqu'à 18h le samedi)



43

Comptoir du Cavalier

ÉQUITATION

Magasin de 200 m² avec parking gratuit. Propose des lavages de couvertines, tapis et autres. Équipement pour le cavalier, le cheval, concours...

2, impasse des Renards
76190 SAINTE-MARIE-DES-CHAMPS
06 09 73 23 09
comptoirducavalier@hotmail.com
f Comptoir du Cavalier

Ouvert toute l'année :
Du mardi au samedi : de 10h à 12h puis de 14h à 19h.

ARMURERIE CAUCHOISE



Armurerie Cauchoise

CHASSE ET PÊCHE

Située à Yvetot depuis plus de 30 ans, vous y serez accueillis par deux armuriers diplômés, spécialisés et passionnés de chasse. Large choix d'armes, cartouches, vêtements, bottes, couteaux et accessoires de chasse et pêche.

34, rue des Victoires
76190 YVETOT
02 35 95 43 30
armureriecauchoise@orange.fr
f Armurerie Cauchoise

Ouvert toute l'année :
Du mardi au samedi : de 9h15 à 12h15
puis de 14h15 à 19h15

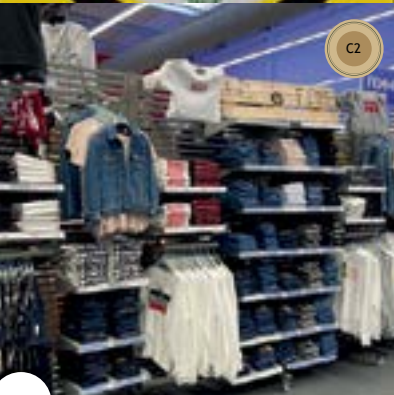

Intersport

ARTICLES DE SPORT

Intersport, leader mondial de la distribution d'articles de sport, vous propose toutes les grandes marques. Intersport Yvetot est situé à deux pas du centre aquatique E'Caux Bulles, du bowling et du cinéma. N'hésitez pas à franchir nos portes, nos vendeurs sont là pour vous accueillir et vous conseiller.

17, avenue Micheline Ostermeyer
76190 YVETOT
02 32 70 83 50
intersport.yvetot@wanadoo.fr
www.intersport.fr
f INTERSPORT Yvetot

Ouvert toute l'année :
Du lundi au samedi : de 9h30 à 19h

44



Intersport



FLEURISTES



Le Chêne d'Allouville Fleurs

FLEURISTE

Situé au cœur du village d'Allouville-Bellefosse, face au Chêne millénaire, votre artisan fleuriste, Madame DURAMÉ, vous propose des bouquets et des compositions à votre goût.

7, rue du Docteur Patenôtre
76190 ALLOUVILLE-BELLEFOSSE
02 35 96 00 68

Ouvert toute l'année :
Du mardi au samedi : de 9h30 à 19h
Dimanche et jours fériés : de 9h30 à 13h

45



Lucifleurs

FLEURISTE

Fleuriste à Yvetot spécialisée dans des créations exclusives et personnalisées de bouquets et compositions florales pour le quotidien ou les événements. Grâce à son expérience et son savoir de qualité, tout est mis en œuvre pour vous satisfaire.

15, rue Martin du Bellay
76190 YVETOT
06 62 91 67 25
lucifleurs76@gmail.com
www.lucie-fleurs.fr
f Lucifleurs

Ouvert toute l'année :
Lundi : de 14h à 19h
Du mardi au jeudi : de 9h15 à 12h puis
de 14h à 19h
Vendredi et samedi : de 9h15 à 12h
puis de 14h à 19h30
Dimanche : de 9h à 13h
Jours fériés : de 9h à 19h

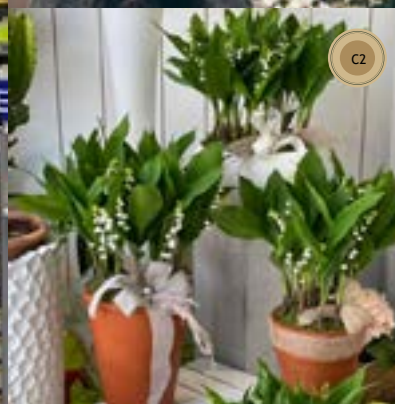

Quand nos fleurs s'emmêlent

FLEURISTE

Fleuriste à Yvetot spécialisé dans le décor floral à travers des créations élégantes & inédites pour des mariages, des événements ou des deuils. La qualité du service et la fraîcheur des fleurs sont garanties !

35, rue du Calvaire
76190 YVETOT
02 35 95 02 87 / 06 13 38 62 33
qfsalde@gmail.com
f Quand nos fleurs s'emmêlent

Ouvert toute l'année :
Lundi : de 9h à 12h puis de 14h à 19h
Du mardi au vendredi : de 8h30 à
12h30 puis de 14h à 19h30
Samedi : de 8h30 à 20h
Dimanche : de 8h30 à 13h

SOIN, BIEN-ÊTRE ET SANTÉ

A3

DIVIN Patrick

MAGNÉTISEUR

Magnétiseur certifié à l'académie d'Orion, et médium. Le magnétisme curatif est une technique de soin naturelle permettant d'apaiser, de soulager et d'harmoniser un grand nombre de troubles physiques, psychiques et émotionnels.

12, place des Tilleuls
76190 ALLOUVILLE-BELLEFOSSÉ

09 81 82 83 14 / 06 03 96 16 32
divinpatrick76@gmail.com
patrick-bosphore@outlook.fr
www.divinpatrick76.wixsite.com/monsite
f Divin Patrick 76

Ouvert toute l'année :
Du lundi au samedi : de 13h à 20h
Sur rendez-vous le dimanche entre 9h
et 20h

A3

Amélie Coiffure

COIFFEUR

Salon de coiffure féminin situé tout près du chêne millénaire, au cœur du charmant village d'Alloville-Bellefosse.

6, rue Jacques Anquetil
76190 ALLOUVILLE-BELLEFOSSÉ
02 35 96 04 34

Ouvert toute l'année :
Mardi et jeudi : de 9h à 18h30
Mercredi : de 9h à 12h puis de 14h à 18h
Vendredi : de 9h à 19h
Samedi : de 8h30 à 16h

A3

Le sens du Hammam

INSTITUT DE BEAUTÉ

Venez apprécier un moment de bien-être unique dans le spa le plus proche de chez vous. Bénéficiez de produits de qualité et découvrez une sélection de soins et traditions de beauté sur mesure, empreints d'authenticité et de cérémonial. Dans un cadre propice au calme, au repos et à la détente, offrez-vous un pur moment de bien-être, de douceur... Après votre massage ou votre soin, Eugénie vous conseillera, si vous le souhaitez, autour d'un thé (ou café).

1, place des tilleuls
76190 ALLOUVILLE-BELLEFOSSÉ
02 32 70 92 00 / 06 62 51 82 73
lessensduhammam@orange.fr
www.lessensduhammam.fr

Ouvert toute l'année :
Du lundi au vendredi : de 8h30 à 19h30
Le samedi : de 8h à 14h

C2

Herouard Opticiens

OPTICIEN

Pour le choix de vos lunettes, faites confiance à un professionnel. Vintage, intemporel ou moderne, Herouard Opticiens vous accompagne dans le choix de votre monture et de vos verres en adéquation avec votre visage, votre style, et votre budget. Plusieurs montures de grandes marques sont disponibles : Oliver Peoples, Ray Ban et bien d'autres. Herouard Opticiens propose également et exclusivement des verres Essilor et Zeiss, gage de qualité.

1, rue du Château
76190 YVETOT
02 35 95 10 75
herouard-opticiens@hotmail.com
f Herouard Opticiens Yvetot

Ouvert toute l'année :
Du mardi au vendredi : de 8h45 à 12h15
puis de 14h à 19h
Samedi : de 8h45 à 12h15 puis de 14h à 18h

MODE ET PRÊT-À-PORTER



C2

Actual

PRÊT-À-PORTER

Magasin de prêt-à-porter femmes et hommes situé en centre-ville d'Yvetot.

12, Le Mail
76190 YVETOT
02 35 96 27 27
actual.yvetot@orange.fr
www.actual-yvetot.com
f Actual

Ouvert toute l'année :
Du mardi au samedi : de 9h à 12h15
puis de 14h à 19h

48

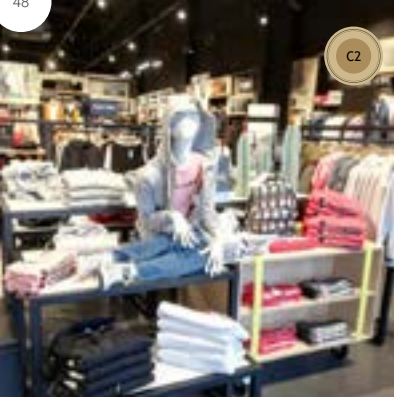

C2

Blackstore

PRÊT-À-PORTER

Quelles que soient vos envies ou les occasions, venez passer un moment shopping chez Blackstore et parcourez plusieurs univers Mode et Accessoires de marques, dédiés aux Femmes et aux Hommes d'aujourd'hui.

13, avenue Micheline Ostermeyer
76190 YVETOT
02 35 16 27 22
yvetot@blackstore.fr
www.blackstore.fr
f BLACKSTORE Yvetot

Ouvert toute l'année :
Lundi, mardi, jeudi et vendredi : de 9h30 à 12h30 puis de 14h à 19h
Mercredi et samedi : de 9h30 à 19h



C2

Bréal

PRÊT-À-PORTER

Depuis plus de 40 ans, Bréal crée pour toutes les femmes une mode originale et généreuse. Nos créations sont toutes destinées à mettre en valeur vos atouts de séduction pour que la mode rime avec plaisir.

17, rue du Château
76190 YVETOT
02 35 56 21 18
www.breal.net
f Bréal Yvetot

Ouvert toute l'année :
Lundi : de 9h30 à 12h30 puis de 14h à 19h
Du mardi au samedi : de 9h30 à 19h



C2

Burton of London

PRÊT-À-PORTER

Burton of London vous propose une large gamme de vêtements et d'accessoires pour femmes et hommes. Situés au coeur du centre d'Yvetot, nous vous accueillons pour vous faire découvrir nos collections.

15, rue des Victoires
76190 YVETOT
02 35 56 96 24
m.yvetot@burton.fr
www.burton.fr

Ouvert toute l'année :
Lundi : de 14h à 19h
Du mardi au vendredi : de 10h à 12h30 puis de 14h à 19h
Samedi : de 10h à 19h



C2

Etamine

PRÊT-À-PORTER

Etamine est une boutique de prêt-à-porter multimarque pour la femme, pour s'habiller au quotidien ou pour une soirée. Nous privilégions le conseil et le relationnel avec les clients.

16, rue des Victoires
76190 YVETOT
02 35 56 74 29
f Etamine Yvetot

Ouvert toute l'année :
Du mardi au samedi : de 9h30 à 12h15 puis de 14h30 à 19h

49



C2

Indigo pour elle

PRÊT-À-PORTER

Magasin de mode de prêt-à-porter et d'accessoires élégants pour femmes, avec des nouvelles tendances tout au long de l'année.

28, Le Mail
76190 YVETOT
02 32 70 97 28
indigo76@wanadoo.fr
www.indigo-online-store.com
f Indigo pour elle

Ouvert toute l'année :
Lundi : de 14h à 19h
Du mardi au samedi : de 10h à 19h



C2

Indigo pour l'homme

PRÊT-À-PORTER

Magasin de mode de prêt-à-porter et d'accessoires élégants pour homme.

7, rue du Château
76190 YVETOT
02 35 95 57 21
indigo76@wanadoo.fr
www.indigo-online-store.com
f indigo pour homme

Ouvert toute l'année :
Du mardi au samedi : de 10h à 12h
puis de 14h à 19h



C2

La Salamandre

PRÊT-À-PORTER

La salamandre, prêt-à-porter du 40 au 52. « L'élégance au féminin » (Christine Laure, Franck Walder...). Professionnelle de l'habillement, n'hésitez pas à pousser ma porte, vous serez toujours bien accueillis !

29, rue des Victoires
76190 YVETOT
02 35 56 72 21
76lasalamandreyvetot@orange.fr
www.la-salamandre-yvetot.fr
f La Salamandre Yvetot

Ouvert toute l'année :
Du mardi au vendredi : de 9h30 à 12h puis de 14h à 18h30
Samedi de 9h30 à 12h puis de 14h30 à 18h30



C2

Mise au Green

PRÊT-À-PORTER

Depuis 35 ans, ce magasin situé en centre-ville d'Yvetot propose un large choix de prêt-à-porter mixte de fabrication française : chic, décontracté, sportswear...

23, rue des Victoires
76190 YVETOT
02 77 28 67 65
yvetot.mag@orange.fr
www.mise-au-green.com/boutiques/
mise-au-green-yvetot.html
f Mise au Green - Yvetot et Cany-Barville

Ouvert toute l'année :
Mardi, jeudi, vendredi et samedi : de 9h30 à 12h15 puis de 14h30 à 19h
Mercredi : de 9h à 12h15 puis de 14h30 à 19h



C2

Murrayfield

PRÊT-À-PORTER

Magasin de vêtements et d'accessoires tendances pour hommes, situé dans le centre-ville d'Yvetot. Une grande variété de vêtements grandes tailles et une offre de qualité.

18, Le Mail
76190 YVETOT
02 35 95 14 42
societe.ademi@orange.fr
www.murrayfield.business.site
f Murrayfield Yvetot

Ouvert toute l'année :
Du mardi au samedi : de 9h30 à 12h puis de 14h à 19h

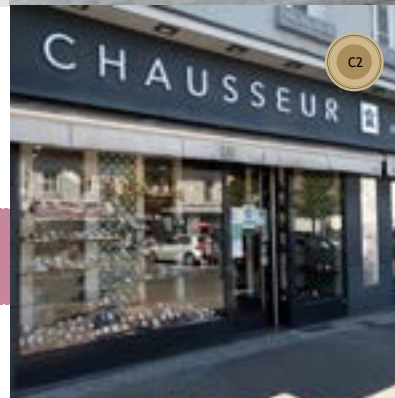

C2

JB Chaussure

CHAUSSEUR

Cette entreprise familiale est depuis 1953 spécialisée dans la vente de chaussures pour homme, femme et enfant.

1, place du Maréchal Joffre
76190 YVETOT
02 32 70 12 95
sarlbretellechaussure@gmail.com
www.jbchaussure.com
f JB Chaussure

Ouvert toute l'année :
Du mardi au samedi : de 9h à 12h15 puis de 14h à 17h45



MISE AUGREEN

Mise au Green



C2

L'Or du Temps

BIJOUTIER

La bijouterie l'Or du Temps vous propose un large choix de bijoux et de montres. Dorothée, Jean-François et leurs collaborateurs prendront plaisir à vous faire découvrir les dernières nouveautés des différentes marques. La bijouterie propose également un service après-vente ainsi que la création, la personnalisation et la transformation de vos bijoux pour leur donner une seconde vie.

3, rue des Victoires
76190 YVETOT
02 35 95 14 68
or-du-temps@orange.fr
www.bijouterie-ordutemps.com
f L'OR DU TEMPS - Yvetot

Ouvert toute l'année :
Du mardi au samedi : de 9h à 12h30 puis de 14h à 19h

Sélection Maroquinerie

MAROQUINIER

Boutique d'articles de maroquinerie, bagagerie et accessoires de mode à Yvetot.

6, place du Maréchal Joffre
76190 YVETOT
02 35 95 11 58
karine.robergeot@orange.fr
f Sélection Maroquinerie Yvetot 76

Ouvert toute l'année :
Du mardi au samedi : de 9h15 à 12h30 puis de 14h15 à 19h15



BROCANTE ET JOUETS

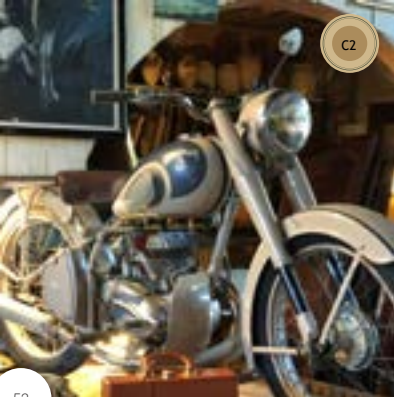

C2

Brocante de la Gare

BROCANTE

Vide-grenier et brocante, la Brocante de la Gare est spécialisée dans la vente et l'achat de meubles anciens et revisités, et prend en charge tout débarras gratuitement. Retrouvez leur univers de mobilier aux différents styles dont les armoires normandes, les miroirs, les malles, les tableaux, les tapis, les objets publicitaires et les objets de décoration.

31, rue de la Gare
76190 YVETOT
02 35 56 63 91
06 11 37 28 02

brocdelagare@gmail.com

Brocante de la gare yvetot 76190

Ouvert toute l'année :
Du jeudi au samedi : de 15h à 19h
Les deux premiers dimanches de mois : de 15h à 19h

52



C2

P'tits Bézots

JOUETS

P'tits bézots est une boutique du centre-ville d'Yvetot, existante depuis 15 ans. Celle-ci se veut avant tout être un lieu de partage autour du jouet, au détour d'une partie de jeu de société par exemple. La boutique est pensée de telle manière que l'enfant peut toucher, expérimenter, découvrir, s'émerveiller, rêver... L'adulte l'accompagnant va vivre un joli moment de complicité. Avec une écoute bienveillante, je serai toujours présente pour vous accompagner, vous conseiller, sur le choix du jouet ou le jeu le plus adapté à votre enfant.

44, rue du Calvaire
76190 YVETOT
02 35 95 64 03
p-titsbezots@orange.fr

P'tits Bézots

Ouvert toute l'année :
Du mardi au samedi : de 9h30 à 12h30
puis de 14h à 19h



CAFÉS, BARS-TABAC, PRESSE



A3

Le Pousserdas

CAFFÉ

Bienvenue dans un café typique, où l'on retrouve l'atmosphère des années 60. Ambiance conviviale et familiale assurée !

2, rue Jacques Anquetil
76190 ALLOUVILLE-BELLEFOSSE
02 35 96 01 10

Ouvert toute l'année :
Tous les jours : de 7h à 20h (sauf le mercredi : de 7h à 10h30)

53

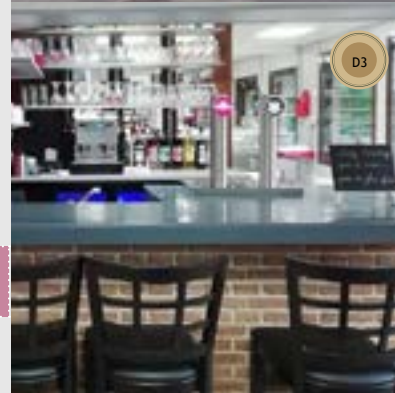

D3

Bar Tabac Epicerie du Bour

BAR-TABAC

Audrey vous accueille dans son Bar-Tabac-Epicerie dans le centre-bourg de Croix-Mare. Vous y trouverez des produits du terroir, de première nécessité et aussi un accueil convivial autour du bar !

5, rue de l'Eglise
76190 CROIX-MARE
02 35 92 44 47

Bar Tabac Epicerie du Bourg Croix-Mare

Ouvert toute l'année :
Tous les jours (sauf le mercredi) : de 8h à 20h



D4

Le Saint-Martin

BAR

Bar situé au centre-bourg de Fréville - Saint-Martin de l'If, et qui propose des produits locaux à la dégustation ainsi qu'une grande variété de vins.

1, route d'Epinay-sur-Duclair
76190 SAINT-MARTIN DE L'IF
(FRÉVILLE)
02 35 91 27 02
bar.saintmartin@orange.fr

Ouvert toute l'année :
Du mardi au samedi : de 7h30 à 19h
Dimanche : de 7h45 à 13h30



Hopus Café

CAFÉ

Sympathique café situé à Yvetot, proposant de nombreux services et quelques produits d'épicerie fine.

38, avenue Georges Clémenceau
76190 YVETOT
06 49 31 05 11
f Hopus Café

Ouvert toute l'année :
Du lundi au vendredi : de 6h30 à 20h
Samedi : de 8h à 20h
Dimanche : de 10h à 13h



Maison de la Presse

PRESSE

Toute l'équipe se tient à votre disposition pour vous conseiller, répondre à vos besoins et vous proposer une large gamme de biens culturels et de produits du quotidien : presse, librairie, carterie, papeterie, cadeaux, détaillant FDJ...

20, Le Mail
76190 YVETOT
02 35 56 68 98
presse.yvetotaise@orange.fr

Ouvert toute l'année :
Lundi, mardi et jeudi : de 7h à 12h15
puis de 14h15 à 18h45
Mercredi et samedi : de 7h à 12h30 puis
de 14h15 à 18h45
Vendredi : de 6h30 à 12h15 puis de
14h15 à 18h45
Ouvert les jours fériés : de 8h à 12h



Le Jubilé

BAR-TABAC

Bar-tabac qui propose de nombreux produits et services, dans une ambiance conviviale et chaleureuse.

7, rue des Princes d'Albon
76190 YVETOT
02 35 95 16 32 / 06 05 79 17 76
www.montabac.fr/76190-tabac-le-jubile

Ouvert toute l'année :
Du lundi au samedi : de 6h15 à 20h



SERVICES



La Civette

BAR-TABAC-PRESSE

Bar-Tabac-Presserie situé dans le centre-ville d'Yvetot.

7, Le Mail
76190 YVETOT
02 35 96 53 90

Ouvert toute l'année :
Du lundi au samedi : de 6h30 à 19h30
Dimanche : de 6h30 à 13h

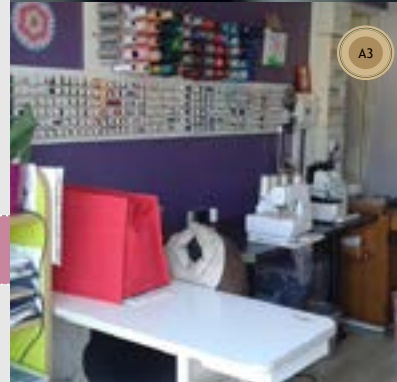

Chez Christel

COUTURE

Christel vous accueille dans sa boutique pour tous les travaux de retouches sur vos vêtements ainsi que pour la confection de votre robe, jupe...

28, rue du Docteur Patenôte
76190 ALLOUVILLE-BELLEFOSSE
06 06 95 57 55
f Couture et retouche Chez Christel

Ouvert toute l'année
Lundi, mardi, vendredi : de 9h à 12h puis
de 14h à 18h30
Jeudi : de 9h à 12h15 puis de 14h à 18h30
Samedi : de 9h à 12h15



L'Outsider

BAR

Bar situé dans le centre-ville d'Yvetot, qui fait également vente à emporter.

11, rue des Princes d'Albon
76190 YVETOT
02 35 95 14 67

Ouvert toute l'année :
Du mardi au samedi, et les jours fériés :
de 6h à 20h
Dimanche : de 7h à 14h

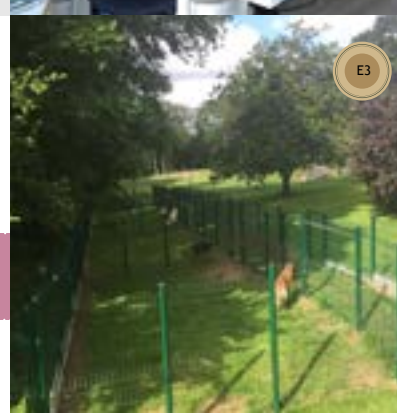

Le Clos des Âmes Vagabondes

PENSION ANIMAUX

Pour un déplacement personnel ou professionnel, pour un week-end ou des vacances, vos compagnons canins et félins sont accueillis à la campagne dans des structures adaptées. Propose également de l'éducation : socialisation, apprentissage de la marche à pied, mais également initiation au troupeau et à l'agility.

250, allée des Chênes
76190 MESNIL-PANNEVILLE
06 27 68 69 67
closdesamesvagabondes@gmail.com
f Pension & Éducation du Clos des Âmes Vagabondes



D4

GSA Productions

ÉVÉNEMENTIEL

Depuis 2011, GSA Productions créé des prestations pour des sociétés et des collectivités essentiellement normandes. Il propose à la location et à l'installation plus de 700 références en matériel événementiel : son, lumière, vidéo, bornes selfies, scènes...

320, rue de Croix-Mare
76190 SAINT-MARTIN DE L'IF
02 35 91 70 56 / 06 07 84 00 01
info@gsaproductions.com
www.gsaaudiovisuel.com
f GSA Productions

Ouvert toute l'année :
Du lundi au vendredi : de 9h à 17h



C2

Copyweb Solutions

INFORMATIQUE ET TÉLÉPHONIE

Depuis plus de 21 ans, l'équipe de professionnels Copyweb Solutions est au service de nombreuses entreprises dans le domaine des solutions d'impressions, de l'informatique et de la dématérialisation.

94, place des buis
76190 SAINTE-MARIE-DES-CHAMPS
02 35 37 76 76
info@copyweb.fr
www.copyweb.fr
f COPYWEB Solutions

Ouvert toute l'année :
Du lundi au jeudi : de 8h30 à 12h puis de 13h30 à 18h
Vendredi : de 8h30 à 12h puis de 13h30 à 17h30



C2

Hangard Voyages

AGENCE DE VOYAGES

Partez à la découverte du Pays de Caux et de la Normandie avec Hangard Voyages ! Pour une escapade d'une journée, un circuit ou un séjour en famille ou entre amis : découvrez les traditions et talents locaux. L'organisation et le transport sont sur-mesure ou à la carte.

26, rue Guy de Maupassant
76190 YVETOT
02 35 56 06 26
selectour@hangard-voyages.com
www.hangard-voyages.com
f Hangard Voyages

Ouvert toute l'année :
Du lundi au samedi : de 9h30 à 12h puis de 14h à 18h30 (jusqu'à 17h30 le samedi)



C2

Esprit Voyages

AGENCE DE VOYAGES

Des escapades allant d'une demi-journée à plusieurs jours, nous vous proposons de vivre la Normandie sous un autre regard, à travers sa gastronomie, ses monuments, ses paysages. Nous nous occupons de tout ! Découvrez notre région à travers ses traditions.

1, rue Edmond Labbé
76190 YVETOT
02 35 56 23 33
contact@espritvoyages.fr
www.espritvoyages.fr
f Esprit Voyages

Ouvert toute l'année :
Du mardi au samedi : de 10h à 12h30 puis de 14h30 à 17h30



C2

Cordo 24

CORDONNERIE

Cette cordonnerie traditionnelle, située en centre-ville d'Yvetot, répare vos chaussures.

23, Le Mail
76190 YVETOT
02 35 95 57 92

Ouvert toute l'année :
Du mardi au samedi : de 9h30 à 12h15 puis de 14h à 18h30



C2

Studio François

PHOTOGRAPHE

Depuis 1960, Studio François photographie vos mariages, portraits, centre-ville dans rue principale... Il se tient également à votre disposition pour vos développements numériques et argentiques. Des livres albums peuvent d'ailleurs être réalisés dans son laboratoire, sur place.

35, rue des Victoires
76190 YVETOT
02 35 95 17 25
studio-francois2@wanadoo.fr
www.brigittemieusement-photographe.com
f Studio François

Ouvert toute l'année :
Du mardi au samedi : de 9h15 à 12h15 puis de 14h30 à 19h



C2

Le Coin connecté

INFORMATIQUE ET TÉLÉPHONIE

Le Coin connecté est une boutique de téléphonie/tablette située en centre-ville d'Yvetot qui vous propose la réparation et vente de matériels neufs et reconditionnés ainsi que des accessoires et une assistance.

20, rue des Victoires
76190 YVETOT
02 32 70 62 55
lecoinconnecte@gmail.com
www.lecoinconnecte.fr
f Le Coin Connecté Yvetot

Ouvert toute l'année :
Du mardi au samedi : de 9h30 à 12h puis de 14h à 18h45



C2

CBI Solutions Alternatives

INFORMATIQUE ET TÉLÉPHONIE

Cette entreprise d'informatique engagée répare vos appareils électroniques et en vend d'autres reconditionnés. Elle a également aménagé un espace de coworking, équipé et connecté, pour que vous puissiez y travailler, recevoir des clients, organiser un événement...

14, rue Guy de Maupassant
76190 YVETOT
09 81 94 02 40 / 06 83 27 01 65
contact@cbisa.fr
www.cbisa.fr
f CBI Solutions Alternatives

Ouvert toute l'année :
Du mardi au vendredi : de 9h à 12h puis de 15h à 18h
Samedi : de 9h à 12h



C2

Bouygues Télécom

INFORMATIQUE ET TÉLÉPHONIE

Magasin à Yvetot spécialisé dans les forfaits Internet, la téléphonie mobile ou fixe et la vente de portables.

2, rue des Princes d'Albon
76190 YVETOT
09 86 01 03 65 / 06 64 13 06 15
www.boutiques.bouyguetelecom.fr
f Bouygues Télécom Yvetot

Ouvert toute l'année :
Lundi : de 10h30 à 12h30 puis de 14h à 17h30
Du mardi au samedi : de 9h30 à 12h30 puis de 14h à 17h30



C2

Les Artisans du Feu

VENTE ET INSTALLATION DE POÊLE

Vente et installation de poêles à bois/granulés et chaudières.

37, avenue Georges Clémenceau
76190 YVETOT
06 18 47 17 32
contact@les-artisansdufeu.fr
www.les-artisansdufeu.fr
f Les Artisans du Feu

Ouvert toute l'année :
Du lundi au vendredi : de 9h à 12h puis de 14h à 18h
Samedi : de 9h à 12h puis de 13h à 18h



C2

Cars Hangard

AUTOCARTISTE

Depuis plus de cent ans, les Cars Hangard sillonnent la Normandie et s'appuient sur le savoir-faire d'Hangard Voyages pour organiser vos découvertes. Laissez-vous transporter avec les Cars Hangard, qui s'adaptent à vos besoins (nombre de place, confort...) pour des escapades d'une journée, des circuits ou des séjours. L'organisation et le transport sont sur-mesure ou à la carte.

91 bis, rue Ferdinand Lechevallier
76190 YVETOT
02 35 95 99 99
carshangard@hangard-autocars.com
www.cars-hangard.fr

Ouvert toute l'année :
Du lundi au vendredi : de 9h à 12h puis de 14h à 17h
Samedi : de 9h à 12h

Taxis

Que vous sortiez du train, que vous souhaitiez profiter pleinement du territoire, nos compagnies de taxi sont à votre disposition pour tous vos déplacements.

ALLO SEB'TAXI
06 51 30 37 00
charpentier.sebastien1@aliceadsl.fr

TAXI Alexandre HELOUIS
06 65 72 76 95
helouisalexandre@gmail.com

Caux TAXI
06 09 39 49 59
cauxtaxiroger@sfr.fr

TAXIS Alain HUE
06 19 20 73 82
taxi.alain.hue@gmail.com
f Alain Taxi Hue



59

Restauration

Pour s'attabler autour d'un repas gastronomique ; passer un moment convivial dans une brasserie ou un restaurant thématique ; manger sur le pouce en toute simplicité ou prendre un verre dans un café typique : à Yvetot Normandie, vous avez l'embarras du choix !



Crêperie du Manoir



RESTAURANTS TRADITIONNELS



Auberge du Val au Cesne

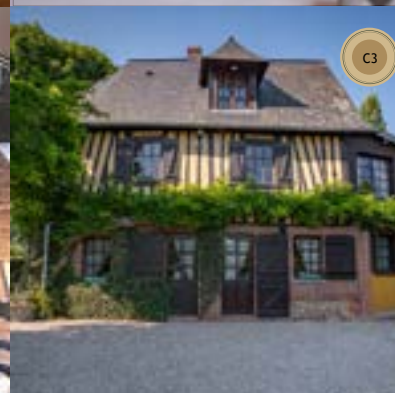

C3

L'Auberge du Val au Cesne

CUISINE TRADITIONNELLE

Située dans un val verdoyant, calme et reposant, l'auberge du Val au Cesne vous accueille dans sa chaumière typiquement normande où vous pourrez déguster, en famille ou entre amis, des plats du terroir variant au gré du marché.

140, route départementale 5
76190 CROIX-MARE
02 35 56 63 06
valauesne@hotmail.com
www.valauesne.fr

Auberge du Val au Cesne

Ouvert toute l'année :
Tous les jours (sauf le 25/12) : de 12h à 13h30 puis de 19h à 20h30

Menu : à partir de 35€
Menu enfant : à partir de 14€



Stationnement de courte
durée possible
sans services

B2

La Table d'Anita

CUISINE TRADITIONNELLE

Au cœur du petit village fleuri d'Autretot, appréciez le charme de cette agréable table typique du pays de Caux. Propose de bons plats de brasserie ainsi qu'une ambiance «diner-concert» quelques samedis. Une salle peut être privatisée pour organiser vos réunions d'affaire ou familiales.

5, route de l'Ancien Puits
76190 LES HAUTS-DE-CAUX
(AUTRETOT)
02 76 71 00 35
lasuerteanita@gmail.com

La Table d'Anita



Ouvert toute l'année :
Tous les midis du lundi au vendredi, et le vendredi soir
Ouverture le samedi une fois par mois et le week-end sur réservation pour tout événement

Menu midi : de 11,80€ à 13,80€
Menu soir : à partir de 18,90€
Menu enfant : de 5€ à 10€

Vente à emporter proposée.



C3

L'Actrice

CUISINE TRADITIONNELLE

L'Actrice est un restaurant à la cuisine sincère, authentique mais moderne, joyeuse et généreuse. Dans une ambiance décontractée, simple et bon enfant, profitez d'un bon repas.

1, rue des Jonquilles
76190 SAINT-CLAIR-SUR-LES-MONTS
02 35 95 33 66
f L'Actrice restaurant



Ouvert toute l'année :
Du lundi au vendredi : de 11h30 à 14h45

Menu adulte : de 10,90 € à 16,00 €
Menu enfant : 6,90 €.



C2

Le Moulin à Poivre

CUISINE TRADITIONNELLE

Restaurant traditionnel dans un décor sobre et feutré. Le restaurant propose une carte simple avec des produits frais et régionaux, changée trois fois par an. L'équipe est dynamique, jeune et à l'écoute.

6-8, rue Guy de Maupassant
76190 YVETOT
02 35 96 56 12
lemoulinapoivre.yvetot@orange.fr
f Le Moulin à Poivre



Ouvert toute l'année :
Mardi, mercredi, jeudi et dimanche :
De 12h à 13h30
Vendredi et samedi : de 12h à 13h30 puis de
19h à 21h15

Formule midi : 16€
Menu adulte : de 24€ à 34€
Menu enfant : 9€

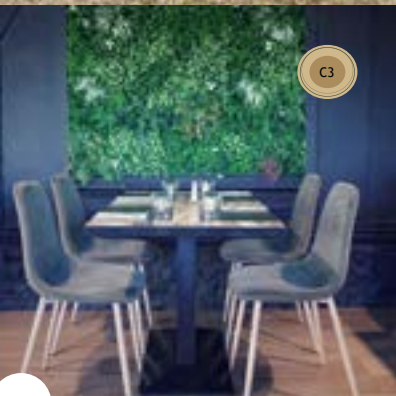

C3

Le Grill

CUISINE TRADITIONNELLE

Le Grill, restaurant de grillades et bar, vous accueille à Sainte-Marie-des-Champs, à proximité d'Yvetot, du lundi au samedi. Dans une atmosphère chaleureuse, vous pourrez déguster de bons plats élaborés avec les produits du coin.

390, rue de la Pépinière
76190 SAINTE-MARIE DES CHAMPS
02 35 95 47 75
legrill.yvetot@gmail.com
www.legrill-yvetot.com
f Le Grill des Champs



Ouvert toute l'année :
Lundi, mardi, mercredi : de 12h à 14h
Jeudi, vendredi, samedi : de 12h à 14h puis
de 19h30 à 21h
Ouvert les jours fériés de 12h à 14h

Plat du jour : 12€
Formule midi : de 16,50€ à 18,50€
Menu enfant : 8,50€



C2

Le Restaurant du Roy

CUISINE TRADITIONNELLE

Restaurant chaleureux, familial et très convivial. Produits maison (pain, glace, etc...) et produits bruts travaillés ensuite.

52, avenue Georges Clémenceau
76190 YVETOT
02 35 95 08 13
restaurantduroy76@gmail.fr
f Restaurant du Roy



Ouvert toute l'année :
Mardi, jeudi, vendredi et samedi : de 12h à
14h puis de 19h à 21h



Le Grill

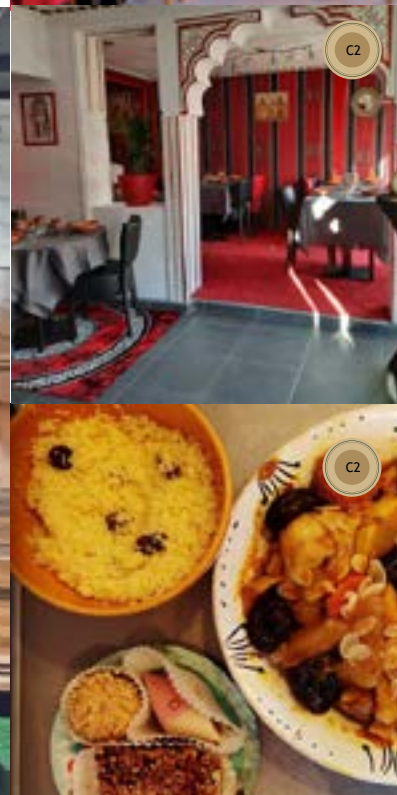

C2

Le Sable d'Or

CUISINE DU MONDE

Dans une atmosphère élégante et cosy, plongez dans l'ambiance authentique d'une tente berbère au rythme envoûtant de la musique orientale. Dégustez, sur place ou à emporter, des bricks, couscous, tagines, méchoui, grillades... Une cuisine maison traditionnelle orientale riche en saveurs chaudes et épicées aux senteurs envoûtantes dans un esprit de partage.

30, rue du Calvaire
76190 YVETOT
02 77 28 10 10 / 06 95 98 59 15
restaurant.lesabledor@gmail.com
www.le-sable-dor.eatbu.com
f Restaurant Le Sable d'Or



Ouvert toute l'année, y compris jours fériés :
Du lundi au jeudi et le dimanche : de 12h à
14h30 puis de 19h à 22h
Vendredi et samedi : de 12h à 14h30 puis de
19h à 22h30

À la carte : de 3€ à 16,50€

Royal Couscous

CUISINE DU MONDE

Au Royal Couscous, dégustez des plats d'Algérie qui feront voyager vos papilles. Dépaysement garanti !

45, rue Thiers
76190 YVETOT
02 35 95 25 21
f Royal Couscous



Ouvert toute l'année :
Du mardi au dimanche : de 11h à 15h puis de
18h30 à 23h



BRASSERIE, PIZZERIA, CRÉPERIE

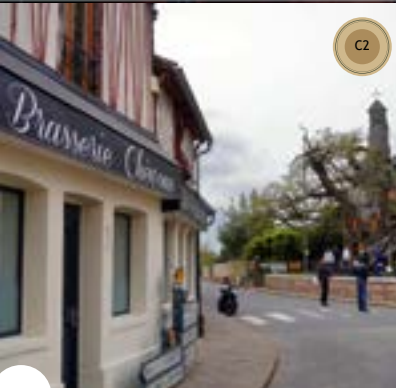

C2

Brasserie Chên'ous

BRASSERIE

La Brasserie Chên'ous vous propose des plats faits maison cuisinés avec des produits locaux, le tout dans une ambiance conviviale à deux pas du Chêne millénaire d'Allouville-Bellefosse. Nous vous proposons aussi des pizzas réalisées sur place avec des produits frais à déguster et à emporter les lundi, mardi et jeudi soir.

1, rue du Docteur Patenôtre
76190 ALLOUVILLE-BELLEFOSSE
02 35 16 22 73
Leroyfranco@wanadoo.fr
f Brasserie Chên'ous



Ouvert toute l'année :
Lundi, mardi, jeudi : de 9h à 15h30 et
de 17h30 à 21h (seulement pizza à
emporter le soir)
Vendredi et samedi : de 9h à 15h et de
17h30 à 22h

Formule midi : de 17€ à 21€
Menu enfant : 9,50€
Menu groupe : de 25€ à 40€



Brasserie Chên'ous



C2

Le Comptoir du Malt

BRASSERIE

On cuisine au Comptoir du Malt ! Et cette cuisine est généreuse, brassicole, populaire et locale. Sélection de bières à la pression riches des qualités de ces terroirs et fabriquées par des partenaires respectant les méthodes de fabrication traditionnelles.

109, avenue René Coty
76190 SAINTE-MARIE-DES-CHAMPS
02 55 49 05 80
www.lecomptoirumalt.fr
f Le Comptoir du Malt Yvetot



Ouvert toute l'année :
Du lundi au jeudi et le dimanche : de 11h
à 15h30 puis de 18h à minuit
Vendredi et samedi : de 11h à 15h30
puis de 18h à 1h
Menu midi : de 10,90€ à 18,50€
Menu soir : à partir de 18,50€
Menu enfant : 6,90 €



C2

Au Bureau

BRASSERIE

À toute heure de la journée, pour déjeuner ou boire un verre, faites une pause Au Bureau. Véritable lieu de vie, Au Bureau est un pub authentique au décor anglo-saxon dépaystant. Vous retrouverez une ambiance détendue et conviviale.

21, avenue Micheline Ostermeyer
76190 YVETOT
09 71 28 39 43
direction@aubureau-yvetot.fr
f Au Bureau Yvetot



Ouvert toute l'année :
Du lundi au jeudi et le dimanche : de
11h30 à 23h30
Vendredi et samedi : de 11h30 à 1h

Plats à la carte
Menu midi : 14,90€
Menu enfant : 7,90€



C2

Ben Aqwi

BRASSERIE

Pour déguster une cuisine maison (du plat au dessert) ou pour se retrouver autour d'un verre dans une ambiance chaleureuse et conviviale. Vous pouvez également déguster une planche de tapas les vendredis soir jusqu'à 23h et les samedis midi.

7, rue Guy de Maupassant
76190 YVETOT
02 35 16 97 78
09 67 84 97 78
f Ben Aqwi



Ouvert toute l'année :
Du mardi au jeudi et le samedi : de 8h à 19h
Le vendredi : de 8h à minuit

Plats à la carte
Plat du jour : 10 €.



C2

Le Décllic

BRASSERIE

Cette brasserie traditionnelle vous accueille tous les midis (en salle ou en terrasse) dans une ambiance familiale et chaleureuse.

32, rue des Victoires
76190 YVETOT
02 35 96 24 73
le.decllic@orange.fr
f Le Décllic Yvetot



Ouvert toute l'année :
Du lundi au vendredi : de 7h30 à 19h
Le samedi : de 8h à 15h

Plat du jour : 8,50€
Formulé midi semaine : 12,50€.



C2

Le Six

BRASSERIE

Brasserie en plein coeur d'Yvetot avec un accueil chaleureux dans un cadre agréable.

6, place Victor Hugo
76190 YVETOT
02 35 95 12 42
lesixyvetot@gmail.com

Ouvert toute l'année :
Du mardi au samedi : de 12h à 15h puis de
18h30 à 23h30

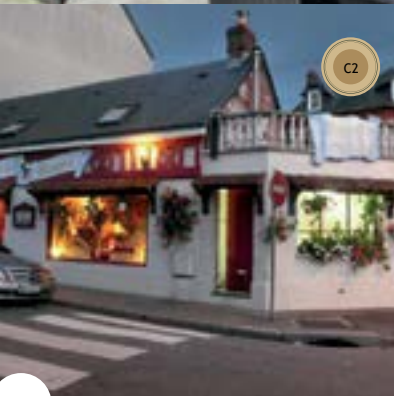

C2

Crêperie du Manoir

CRÊPERIE

Crêperie au coeur de la ville d'Yvetot, proposant également des tartines, glaces de la ferme et galettes préparées avec des produits frais, cuisinés sur place. Venez découvrir nos plats savoureux, dans une ambiance familiale.

11, rue du Manoir
76190 YVETOT
02 35 56 91 37
creperiedumanoir-yvetot@hotmail.com
www.creperiedumanoir-yvetot.fr
f La crêperie du Manoir

Ouvert toute l'année :
Du lundi au vendredi : de 12h à 14h puis
de 19h à 21h
Samedi : de 19h à 22h

Menu midi : 13,90€
Menu enfant : 9,50 €



SALONS DE THÉ



C2

Crème de pâtissière

SALON DE THÉ

Crème de Pâtissière est un salon de thé situé en centre-ville d'Yvetot. Nous vous proposons des pâtisseries artisanales de saison réalisées avec des produits locaux, ainsi qu'une restauration du midi.

4, place du Maréchal Joffre
76190 YVETOT
02 77 03 90 14
cremedepatisserie@gmail.com
f Crème de pâtissière

Ouvert toute l'année :
Mardi : de 11h à 15h
Mercredi : de 9h à 18h
Jeudi : de 10h à 18h
Vendredi : de 10h à 18h30
Samedi : de 9h à 18h

Tarifs :
Menu adulte : de 14,50€ à 17,50€

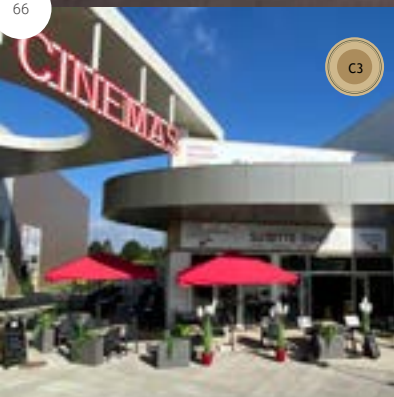

C3

L'Atelier de Suzette et Dino

CRÊPERIE / PIZZERIA

Situé à côté du cinéma d'Yvetot, l'Atelier de Suzette et Dino vous propose un large choix de galettes au sarrasin, crêpes sucrées, de salades fraîches et de pizzas, ainsi qu'un plat du jour.

19, avenue Micheline Ostermeyer
76190 YVETOT
02 35 95 48 39
sd.distribution76190@gmail.com
www.suzetteetdino.fr
f Suzette et Dino

Ouvert toute l'année :
Lundi, mardi, jeudi : de 12h à 14h30 puis de 19h
à 21h30
Mercredi : de 12h à 21h20
Vendredi : de 12h à 14h30 puis de 19h à 23h
Samedi : de 12h à 23h
Dimanche : de 19h à 21h30 (en livraison ou à
emporter)

A la carte
Menu du midi en semaine : 13,50 €
Plat du jour : 10,30 €
Menu enfant 8,50 €



C2

Little Italy

PIZZERIA

À côté de la remarquable église ronde et rose d'Yvetot et de son plus grand vitrail d'Europe, la pizzeria « Little Italy » vous propose une carte variée et savoureuse, dans une ambiance chaleureuse et conviviale.

12, place Victor Hugo
76190 YVETOT
02 35 56 87 82
f Little Italy Yvetot

Ouvert toute l'année :
Du mardi au samedi : de 12h à 14h
puis de 19h à 22h

Plats à la carte
Menu enfant : 8,50€



RESTAURATION RAPIDE ET VENTE À EMPORTER



Le Kiosque à Pizzas

RESTAURATION RAPIDE

Le Kiosque à Pizzas, c'est l'histoire de quatre amoureux de la pizza qui ont décidé d'en faire une success story à la française. Dans les 500 points de vente que compte aujourd'hui l'enseigne dans l'hexagone, les pizzas sont toujours réalisées artisanalement, avec des produits de qualité et de proximité, et uniquement sur demande.

61, avenue Georges Clémenceau
76190 YVETOT
02 35 95 82 97
Site : www.le-kiosque-a-pizzas.com/
commander-pizza-yvetot--193
f Le Kiosque à Pizzas - Yvetot

Ouvert toute l'année :
Du lundi au jeudi : de 10h30 à 13h30
puis de 17h30 à 21h
Vendredi et samedi : de 10h30 à 13h30
puis de 17h30 à 21h30
Dimanche et jours fériés : de 17h30 à 21h

À la carte : entre 6,10€ et 15,50€

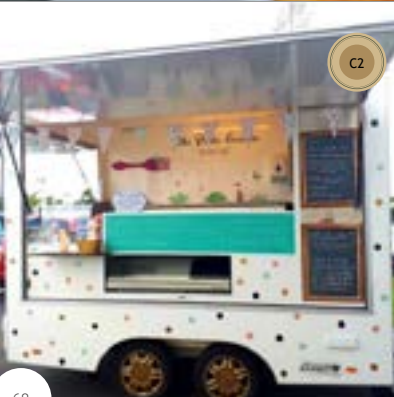

Ma Petite Cuisine

FOODTRUCK

Ma petite cuisine est un food-truck éco-responsable, qui travaille avec des produits locaux et français et des emballages recyclables. Retrouvez-la les mercredis matin sur le marché d'Yvetot.

4, rue Max Ingrand
76190 YVETOT
07 78 07 12 18
mapetitecuisine14@hotmail.com
f Ma petite cuisine street food

Présente sur le marché d'Yvetot le mercredi de 8h à 13h
Toute l'année pour vos événements

À la carte : de 3€ à 8,50€



Mc Donald's

RESTAURATION RAPIDE

Venez nous rendre visite au Mc Donald's Yvetot. L'équipe est heureuse de vous accueillir et de vous servir à table dans une ambiance conviviale. Venez découvrir notre large gamme de produits et goûter nos petits plaisirs.

Rue Jean Moulin
76190 YVETOT
02 32 70 43 75
www.restaurants.mcdonalds-yvetot
f McDonald's Yvetot

Ouvert toute l'année :
Du lundi au dimanche : de 9h à 23h
(fermé le 25/12)

À la carte



Europizz

RESTAURATION RAPIDE

Notre établissement vous invite à déguster de délicieuses pizzas, paninis ainsi que des pâtes, des recettes tex-mex et des desserts variés. Toutes nos pizzas sont réalisées à partir d'une pâte fraîche. Rendez-nous visite, nous vous attendons.

43, bis avenue Georges Clémenceau
76190 YVETOT
02 32 70 92 18
e.europizz@orange.fr
www.europizz.fr
f Europizz

Ouvert toute l'année :
Du lundi au jeudi : de 11h à 14h puis de 18h à 22h
Vendredi et samedi : de 11h à 14h puis de 18h à 22h30
Dimanche et jours fériés : de 18h à 22h30

Menu midi : de 4,99€ à 11,90€
Menu soir : 7,90€
Menu enfant : de 4,99€ à 7,90€



Pizzeria Milano

RESTAURATION RAPIDE

Pizzeria Milano vous propose des pizzas à pâte fine élaborées sur place et cuites au feu de bois.

17, place de l'Hôtel de Ville
76190 YVETOT
02 32 70 18 49
www.pizzeriamilanoyvetot.fr
f Pizzeria Milano Yvetot

Ouvert toute l'année, y compris les jours fériés :
Du mardi au jeudi et le dimanche : de 17h30 à 21h30
Vendredi et samedi : de 17h30 à 22h

À la carte : entre 6€ et 12,50€



Food Express

RESTAURATION RAPIDE

Food Express propose des kebabs, des tacos et des burgers sur place, à emporter ou à livrer.

27, rue du Château
76190 YVETOT
02 35 95 34 98
www.fastfoodexpress.fr
f Food Express

Ouvert toute l'année :
Du mardi au jeudi : de 11h30 à 14h puis de 18h à 22h
Vendredi et samedi : de 11h30 à 14h puis de 18h à 22h30
Dimanche : de 18h à 22h

À la carte.



LÉGENDE DES PICTOS



Wi-fi



Télévision



cheminée



Climatisation



Lave-vaisselle



Coin cuisine



Restaurant ou table d'hôte



Lave linge



Sèche linge



Équipement bébé



Draps, linge fournis



Piscine



Jeux



Barbecue



Parking



Jardin



Vélo sur place



Animaux acceptés



Carte Bleue acceptée



Chèques Vacances

Hébergements

Que ce soit pour un jour, une semaine ou un mois... En ville, en centre-bourg ou en pleine nature... Découvrez les offres d'hébergements que vous propose notre territoire. Maison typique normande, chambre chez l'habitant, hôtel à proximité de la gare ou encore hébergement insolite... Un large choix s'offre à vous.

Hôtels

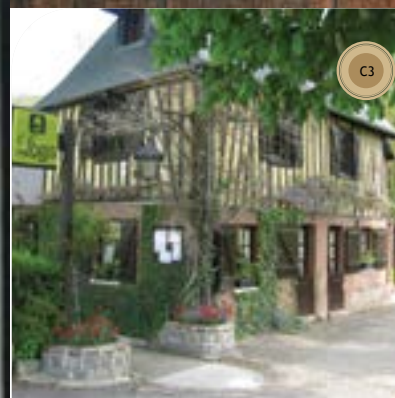

C3

Auberge du Val au Cesne ***

5 CHAMBRES
11 PERS.

Située dans un val verdoyant, l'Auberge du Val au Cesne offre à ses visiteurs l'image encore intacte du paysage traditionnel normand. Dans le jardin, les poules, les canards et les chats se donnent rendez-vous pour le plus grand bonheur des visiteurs. Tout cela fait de cette auberge, vieille de trois siècles, une maison de campagne où il fait bon vivre.

140, route Départementale n°5
Le Val au Cesne
76190 CROIX-MARE
02 35 56 63 06
valauesne@hotmail.com
www.valauesne.fr
Auberge du Val au Cesne

Ouvert toute l'année (sauf 25 décembre)

Chambre simple ou double : 90€
Chambre triple : 110€
Lit supplémentaire : 16€
1/2-pension : 182€ pour 2 pers
Petit-déjeuner : 11€
Soirée étape : 125€
Supplément animal : 8€

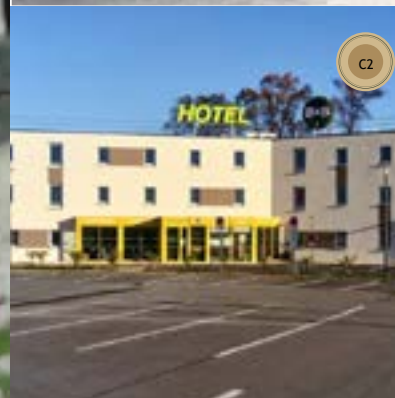

C2

B&B d'Yvetot **

54 CHAMBRES
116 PERS.

L'hôtel B&B d'Yvetot vous réserve un accueil chaleureux ! Un hôtel proche de l'A29, de l'A150 et du centre-ville d'Yvetot. Vous rêvez de découvrir la Normandie ? Diverses activités vous tendent les bras, toutes à proximité du B&B Hôtel Yvetot.

6, avenue Micheline Ostermeyer
76190 YVETOT
08 90 64 97 25
www.hotel-bb.com

Ouvert toute l'année, tous les jours
De 6h30 à 10h30 puis de 17h30 à 20h
Accès 24h/24 avec CB via la borne d'accueil

Chambre double à partir de 79€
Chambre familiale à partir de 116€
Supplément animal à partir de 6€





Auberge du Val au Cesne

Chambres d'hôtes



Les Archers

2 CHAMBRES
5 PERS.

Entre Seine et Mer, à 8 Km d'Yvetot, 2 Km de Valliquerville et 3 Km de l'autoroute A29, sortie Fécamp n°8. Dans un environnement très calme, maison contemporaine entourée d'un jardin fleuri.

160, rue des Archers
76190 ECRETTEVILLE-LES-BAONS
06 88 54 30 65 | 02 32 70 11 75
gerard.laguilliez@wanadoo.fr
www.les-archers.com

Ouvert toute l'année

1 pers : 60€
2 pers : 65€
3 pers : 80€
4 pers : 95€

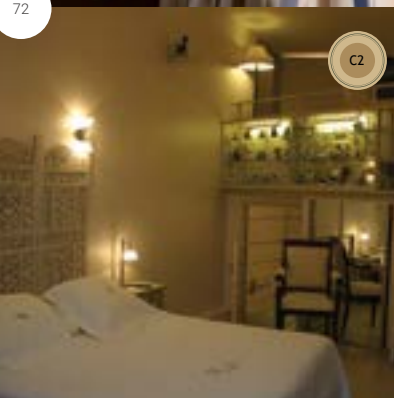

Le Manoir aux Vaches

9 CHAMBRES
18 PERS.

Établissement situé en centre-ville, proche de la gare et des axes routiers, nos chambres sont toutes climatisées et possèdent une véranda attenante. L'ensemble possède une collection exceptionnelle de plus de 1 600 vaches du monde entier.

8, rue Félix Faure
76190 YVETOT
02 35 95 65 65
contact@hotel-du-havre.fr
www.manoirauxvaches.com

Ouvert toute l'année

Tarifs des chambres : 96€ / 106€ / 138€ / 170€
Petit-déjeuner offert (sauf jours fériés) ou servi en chambre pour 15€
Une chambre adaptée aux PMR



Chambres à la campagne

2 CHAMBRES
4/6 PERS.

Chambres chez l'habitant dans une maison à l'écart d'un tout petit village du Pays de Caux pour un calme assuré. Accès partagé au salon, à la cuisine et au jardin.

86, impasse des deux villages
76190 HAUTOT-LE-VAOTOIS
06 75 45 41 28
deliancourt.isabelle@orange.fr

Ouvert toute l'année.

2 pers : 45€
3 pers : 65€
4 pers : 85€
Forfait ménage, location de linge et petit-déjeuner inclus

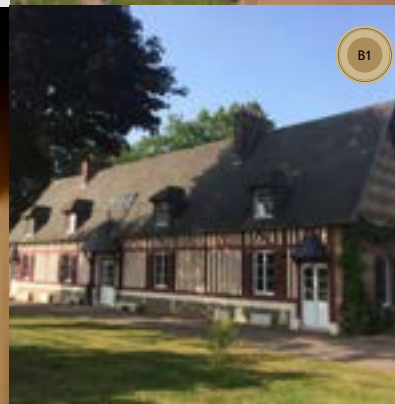

Les Chambres d'Hôtes du Haras

4 CHAMBRES
9 PERS.

Dans l'environnement d'un clos-masure typiquement cauchois accueillant des chevaux en pension, au coeur de la Normandie, découvrez un charme intimiste à vivre en famille, entre amis ou en amoureux pour vous détendre ou vous ressourcer.

729, rue du Château
76640 ROCQUEFORT
02 35 96 96 65 | 07 84 00 52 15
fabienne.leborgne76@gmail.com
www.chambres-hote-du-haras.fr

Ouvert toute l'année.

1 pers : 58€
2 pers : 66€





C2

Le Clos Saint-Joseph

1 CHAMBRE
2 PERS.

Aux portes d'Yvetot, dans une maison de maître restaurée du XIXème siècle, dans un ancien corps de ferme, Axelle vous accueille dans une charmante chambre de style rétro. L'accès à la piscine chauffée se fait d'avril à septembre, l'accès au jardin est libre. Pour votre plaisir, nous vous mettons à disposition 2 vélos adultes (plus un porte vélo).

751, rue du Menilat
76190 SAINTE-MARIE-DES-CHAMPS
06 75 59 19 13
axelle@clossaintjoseph.fr
www.clossaintjoseph.fr

Ouvert toute l'année

2 pers : à partir de 45€ en semaine
et 70€ le week-end
Forfait ménage : 15€

Chambre d'Hôtes Le Clos Saint Joseph - A Tourtois



Chambre d'hôtes Le Clos Saint-Joseph

74



Chambre Savane

75



• Hébergements insolites •



C2

Chambres Savane et Safari

2 CHAMBRES
5 PERS.

La ville à la campagne : Martine et Daniel FERÉY sont heureux de vous accueillir dans leurs chambres Savane et Safari aux tons chauds et africains, au cœur du Pays de Caux. Nous sommes situés dans un petit quartier calme, proche des commerces et des restaurants. Petit-déjeuner fait maison : pain, confiture etc... et de nombreux petits plus. Chaque chambre est équipée de sa salle d'eau et wc privés.

30, rue de Bailly
76190 YVETOT
06 21 72 59 08 | 02 35 95 04 15
martineferey76@orange.fr
www.chambre-hote-yvetot.fr

Ouvert toute l'année

1 pers : 62€
2 pers : 72€
3 pers : 102€
Pers supplémentaire dans la même chambre : 30€
Gratuit pour les moins de 2 ans

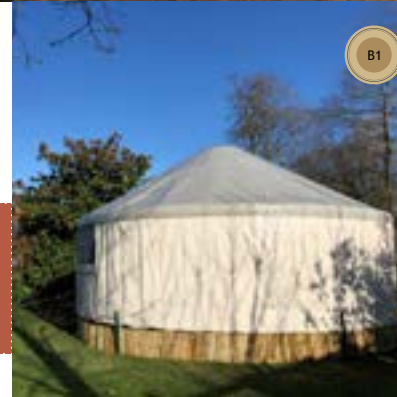

B1

Yourte Basanta

3 LITS
6 PERS.

Yourte spacieuse, ronde, plateau central 6m. Moquette au sol, éclairage, pas de chauffage. Située dans un jardin privatif clos. Coin cuisine équipé à l'abri et bloc sanitaire dans un bâtiment à proximité.

118, route d'Etoutteville
76190 HAUTOT-SAINT-SULPICE
02 35 95 27 69 | 06 88 31 10 44
anne.claeyssens@orange.fr

Location de mai à septembre

A partir de 66€





D3

Bulle du Val au Cesne

1 LIT
2 PERS.

Située en Normandie, dans le site naturel classé du Val au Cesne, notre bulle vous fera passer une nuit insolite inoubliable au cœur de la forêt. Vous profiterez d'une chambre confortable, tout en ayant l'impression de dormir à la belle étoile. Vous pourrez profiter des chevaux présents sur l'écurie et si vous le désirez, réserver une balade à cheval dans les nombreux chemins de la vallée.

744, Chemin du Val
76190 SAINT-MARTIN DE L'IF
(MONT-DE-LIF)
06 25 73 19 48

www.labulleduvalacesne.fr

Bulle du Val au Cesne



Location toute l'année

Nuitée (en semaine) : 150€
Nuitée (le week-end) : 185€
Semaine : 850€



B3

Roulottes Douchka et Paprika



2 ROULOTTES
4 PERS./ROULOTTE

Douchka et Paprika sont deux roulottes douillettes et confortables en toute saison, installées dans un domaine paysagé et arboré de 3 hectares. Elles sont toutes équipées (kitchenette, salle d'eau avec douche, WC) et peuvent accueillir jusqu'à 4 personnes chacune. Catherine vous apportera sur demande petits-déjeuners et panier gourmands, composés avec les produits du jardin ou locaux, des confitures maison...

1470, rue de la Mairie
76190 VALLIQUERVILLE
02 32 70 36 38 | 06 83 20 16 56
contact@autour-du-puits.com
www.autour-du-puits.com

Autour Du Puits



Location toute l'année

1 ou 2 personnes : de 108 à 128€
3 personnes : de 123 à 143€
4 personnes : de 138 à 158 €
Réservation en ligne

76



Roulottes Douchka et Paprika



Gîtes et meublés



A3

La Féverrie



4 CHAMBRES
8 PERS.

Venez découvrir ce beau gîte aménagé dans une maison traditionnelle du Pays de Caux de la fin du 16ème siècle, en colombages. Placé entre le littoral et la vallée de la Seine, vous pourrez visiter les nombreuses abbayes, les clos-masure typiques... Deux chambres en rdc pour les personnes à mobilité réduite.

14, route de Bellefosse
76190 ALLOUVILLE-BELLEFOSSE
02 35 60 73 34
info@gitesdefrance76.com
www.gites-normandie-76.com

Ouvert toute l'année.

A partir de 523€ la semaine (hors saison)
A partir de 677€ la semaine (saison)
Tarif variable selon période et durée du séjour.
Réservation en ligne.



77



A3

Les Hirondelles



2 CHAMBRES
4 PERS.

Cette ancienne étable transformée en gîte a été rénovée pour vous accueillir confortablement. Vaste jardin fleuri non clos à partager avec la maison des propriétaires située en retrait. Sur place, animaux de la ferme (moutons, poules, oies ...).

25, rue David Douillet
76190 ALLOUVILLE-BELLEFOSSE
02 35 56 07 48 / 06 15 33 77 75
denis.sinaeve@orange.fr

Ouvert toute l'année.

A partir de 65€ / nuit en basse saison
A partir de 68€ / nuit en haute saison
Tarif variable selon période et durée du séjour.



B1

Gîte Basanta

2 CHAMBRES
4 PERS.

Dans une longère, logement mitoyen à celui de la propriétaire. Grand salon, cuisine, salle à manger, coin salon près du poêle à l'étage. Salle de bain avec douche, wc, lavabo. 2 chambres en suite en sous pente (1 pour couple et 1 pour enfants ou ados).

118, route d'Etoutteville
76190 HAUTOT-SAINT-SULPICE
02 35 95 27 69 / 06 88 31 10 44
anne.claeyssens@orange.fr

A partir de 50€ / nuit (hors frais de ménage et de service - 2 nuits minimum).





B1

Coeur de Caux

4 CHAMBRES
8 PERS.

A 23 km de la mer, cette maison de maître de 1773 a été restaurée avec des matériaux sains et naturels (chanvre, bois). Située en centre bourg, au coeur du Pays de Caux, vous disposerez d'un jardin non clos d'environ 400m².

1, route de Doudeville
76190 HAUTOT-SAINT-SULPICE
02 35 60 73 34

info@gitesdefrance76.com
www.gites-normandie-76.com

Gîte Coeurdecaux Normandie

Ouvert toute l'année.

A partir de 56€ / nuit (charges non comprises). Tarif variable selon période et durée du séjour.
Réservation en ligne.



B1

Pressoir du Bois Gribout

5 CHAMBRES
12 PERS.

Le Pressoir du Bois Gribout est un des derniers pressoirs à cidre du Pays de Caux datant du 18ème siècle totalement rénové, ce gîte peut accueillir 12 personnes. Dôté d'un jardin privatif et d'un verger, le pressoir est un lieu de charme pour vous ressourcer en famille ou entre amis. Une terrasse et un balcon abrité donnent tous les deux sur la campagne.

117 bis, Route d'Houdetot
76190 HAUTOT-SAINT-SULPICE
06 95 69 91 59
corinrenault@free.fr

Location toute l'année

1 semaine : 1120€
1 nuitée : 200€ (minimum 3 nuits)



C2

Gîte Calme & Sérénité

3 CHAMBRES
6 PERS.

Cette charmante maison en colombage, entièrement rénovée, est située en pleine nature. Cependant non loin des commerces du centre-ville d'Yvetot et des activités touristiques et culturelles. En plus de tout le confort nécessaire qu'offre le gîte, le gros plus : un sauna 6 places, chauffé par un poêle à bois, avec douche.

87, impasse de la diligence
76190 LES HAUTS-DE-CAUX
(VEAUVILLE-LES-BAONS)
06 23 05 46 80
frederic.vittecoq@wanadoo.fr

Ouvert toute l'année

Tarif variable selon période et durée du séjour,
contacter le propriétaire.



B2

L'Étable

3 CHAMBRES
6/8 PERS.

Proche d'Yvetot (5 km) et situé à l'écart d'un beau village fleuri classé 4 fleurs, vous apprécierez ce logement pour son environnement au calme dans un beau jardin à la campagne, proche de la mer et de la Seine (25 km), entre Rouen et Le Havre.

1, sente des Joncs Marins
76190 LES HAUTS-DE-CAUX
(AUTRETOT)
06 23 04 40 26
lesjoncsmarins@wanadoo.fr

A partir de 70 € / nuit.



B2

Maison de Poupée

2 CHAMBRES
4 PERS.

Dans un petit village calme, primé sur le plan national pour son fleurissement. Petite maison indépendante entièrement rénovée avec jardin privatif clos de 150 m² (terrasse et petit préau avec salon de jardin), barbecue.

18, allée des Tisserands
76190 LES HAUTS-DE-CAUX
(AUTRETOT)
02 35 60 73 34
info@gitesdefrance76.com
www.gites-normandie-76.com

Ouvert toute l'année.

A partir de 32€ / nuit (charges non comprises). Tarif variable selon période et durée du séjour.
Réservation en ligne.

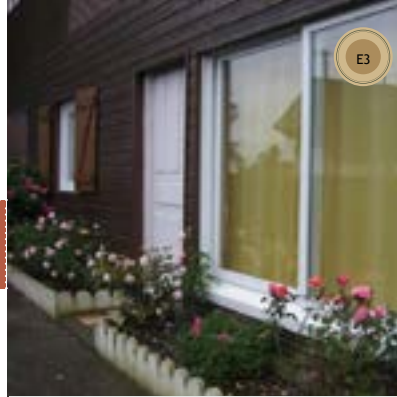

E3

Les Charmilles

2 CHAMBRES
4/5 PERS.

Venez vous ressourcer dans un gîte style chalet situé à 12 km d'Yvetot. Profitez du confort de ses deux chambres et de son jardin clos. Commerces, piscine, tennis, équitation, sentier de randonnée à proximité.

325, route de la Fosse
76570 MESNIL-PANNEVILLE
02 35 91 28 56 / 06 25 51 95 33
gite.lenoir@orange.fr

A partir de 200€ / semaine (hors forfait ménage).



C3

Le clos Papy Moutons

2 CHAMBRES
5 PERS.

Armelle vous accueille dans sa grande propriété et partage avec vous un bout de son jardin (mare non protégée). Décoration chaleureuse et prestation atypique : un petit couchage en mezzanine ou une belle chambre au rez-de-chaussée, à vous de choisir !

62, chemin des Ecoliers
76190 SAINT-CLAIR-SUR-LES-MONTS
02 35 60 73 34 | 07 72 55 94 82
armelle.hoye.hue@gmail.com
info@gitesdefrance76.com
www.gites-normandie-76.com

Basse saison : de 416€ à 535€
Haute saison : 665€
Week-end : de 270€ à 432€
Nuitée : de 59€ à 95€



C3

Le Saint-Clairais

1 CHAMBRE
4 PERS.

Gîte tout confort 2/4 personnes, location à la semaine, à la nuitée ou pour déplacement. Situé au coeur du pays de Caux, proche des boucles de la Seine entre Rouen et Le Havre, et à proximité des autoroutes A28 et A29.

96, rue Chant des Oiseaux
76190 SAINT-CLAIR-SUR-LES-MONTS
06 08 62 96 63
c.lebas1962@gmail.com
Le Saint-Clairais

A partir de 60€ / nuit pour 2 personnes.
Tarif variable selon période et durée du séjour.





C4

Le Nid Cauchois

2 CHAMBRES
3 PERS.

Dans un ancien clos-masure, gîte à l'étage d'une dépendance entièrement neuve. Avec ses deux chambres et sa pièce de vie agréable, allée au confort et à la modernité de l'hébergement, les propriétaires sauront vous accueillir et vous aiguiller sur les balades.

563, route de Rançon
76190 SAINT-MARTIN-DE-L'IF
(BETTEVILLE)
06 73 19 50 01
ameven@orange.fr

Basse saison : à partir de 270€
Moyenne saison : à partir de 320€
Haute saison : à partir de 460€
Nuitée (2 nuits minimum) : 65 €



C2

Les écuries du Clos Saint-Joseph

3 CHAMBRES
6 PERS.

Le Clos Saint-Joseph est idéalement situé entre terre et mer, au cœur du Pays de Caux. Avec ses 2 hectares d'espaces verts, la demeure offre une vue imprenable sur les champs et invite à la détente. Le gîte, d'un style industrieo-vintage, offre tout le confort nécessaire pour que vous passiez un agréable séjour.

751, rue du Menilhat
76190 SAINTE-MARIE-DES-CHAMPS
06 75 59 19 13
axelle@clossaintjoseph.fr
www.clossaintjoseph.fr

A partir de 110€ la nuit
960€ la semaine en juillet- août
Forfait ménage : 80€

Chambre d'Hôtes Le Clos Saint Joseph - A Tourtois



Gîte Les écuries du Clos Saint-Joseph



C3

Le Rançon

3 CHAMBRES
6 PERS.

Authentique maison normande indépendante disposant d'un jardin de 1000m² arboré et fleuri partiellement clos. Venez profiter des richesses touristiques de la vallée de la Seine, à seulement 30 minutes des plages. Tous commerces à 5 km.

758, route de Rançon
76190 TOUFFREVILLE-LA-CORBELINE
02 35 60 73 34
info@gitesdefrance76.com
www.gites-normandie-76.com

A partir de 48€ / nuit (charges non comprises). Tarif variable selon période et durée du séjour.
Réservation en ligne.

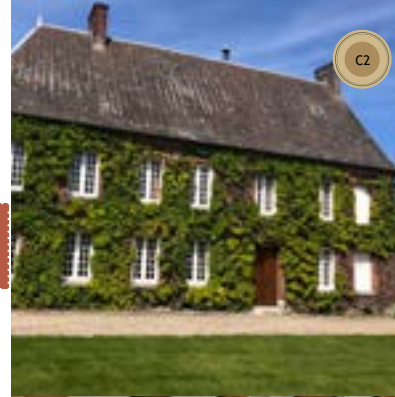

C2

La belle maison de maître

5 CHAMBRES
12 PERS.

Située sur la commune de Touffreville-la-Corbeline, cette maison de maître a beaucoup d'atouts pour vous faire passer d'agréables vacances. Sa situation géographique, centrée dans le Pays de Caux, vous permettra de découvrir les différentes curiosités de notre belle région. La maison peut accueillir 12 personnes. Elle est aménagée sur deux niveaux et dispose d'un grand jardin clos.

288, chemin des Fermes de la Chaussée
76190 TOUFFREVILLE-LA-CORBELINE
06 44 29 31 17
lauredodelin76@gmail.com
https://labellemaisonde maître.business.site/

Semaine haute saison : 1150€
Semaine basse saison : 880€
Mid-week : 560€
Week-end : 590€



Gîte La Belle Maison de Maître



B3

Autour du Puits



3 CHAMBRES
6 à 8 PERS.

Maison normande typique, douillette et confortable, au coin du feu ou dans le jardin, au cœur d'un domaine d'exception ! Situation idéale pour découvrir la Haute Normandie, des berges de la Seine à la côte d'Albâtre, et plus encore !

470, rue de la Mairie
76190 VALLIQUERVILLE
02 32 70 36 38 | 06 83 20 16 56
contact@autour-du-puts.com
www.autour-du-puts.com
Autour Du Puits

Tarif week-end : de 400 à 500€
Tarif variable selon période et durée du séjour.
Réservation en ligne.



Autour du Puits

82



Ménadel

APPARTEMENT AZIEL / 7 PERS.
CHAMBRE ARIEL / 2 PERS.
CHAMBRE GABRIEL / 2 PERS.
SUITE RAPHAËL / 2 PERS.

Un lieu pour loger les professionnels et touristes et pour découvrir notre belle région. Notre belle maison de maître vous propose des logements spacieux avec accessibilité à la cuisine et au grand jardin. L'environnement calme permettra à nos visiteurs de se ressourcer en toute quiétude.

L'appartement Aziel est composé de deux chambres dont une ouverte sur le salon, une salle de bain spacieuse, une pièce de vie avec kitchenette et un beau salon.

La chambre Ariel est composée d'une chambre de charme avec un grand lit, un coin salon et une salle de bain spacieuse.

La chambre Gabriel est composée d'une chambre avec un grand lit et une salle de bain spacieuse.

La suite Raphaël est composée d'une chambre spacieuse avec un grand lit, un salon indépendant et une salle de bain.

61, rue Ferdinand Lechevallier
76190 YVETOT
02 35 56 77 64 / 07 61 51 26 84
windy.boulangier@atoutdom76.fr
www.menadel76.fr
Menadel Yvetot

Ouvert toute l'année.

Appartement Aziel : de 120€ à 165€ / nuit
Chambre Ariel : de 80€ à 95€ / nuit
Chambre Gabriel : de 75€ à 90€ / nuit
Suite Raphaël : de 90€ à 115€ / nuit



Ménadel

83



C2

Heaven Loft Hébergement spa



1 CHAMBRE
2 PERS.

Vivez un moment romantique et magique, à deux, grâce à cet appartement de charme. A votre disposition : cheminée, sauna, balnéothérapie... Ainsi que tout l'équipement d'un logement. Heaven Loft adapte également la décoration en fonction de l'événement célébré (anniversaire, demande en mariage, pause romantique...).

Rue des champs
76190 YVETOT
06 19 69 23 02
heaven.loft76@gmail.com
www.heaven-loft.com
Heaven Loft Yvetot

Ouvert toute l'année.

Mid-week (du dimanche au jeudi) : 149€
Week-end (le vendredi et samedi) : 199€



Hébergements de groupe

B3

Château de Bois-Himont 16 CHAMBRES / 42 PERS.

Le Château de BOIS-HIMONT, datant du XVIII^{ème} siècle, a traversé le temps en gardant son charme et son authenticité, tout en se modernisant. Il est au coeur d'un parc verdoyant de 24 hectares composé de nombreux vergers, d'un pigeonnier, d'une mare... L'activité Hôtellerie, proposée par l'ESAT ARCAUX, offre différents services tels que la location de salles, le service «séminaire» et l'hébergement avec un gîte pouvant accueillir 42 personnes et une chambre adaptée pour personne à mobilité réduite. L'équipe en charge de l'hôtellerie se compose de 6 travailleurs en situation de handicap travaillant à l'ESAT et d'une monitrice d'atelier.

564, rue du château
76190 BOIS-HIMONT
02 35 95 90 90
hotellerie@arcaux.com
secretariat@arcaux.com
www.arcaux.com
 ARCAUX

Location toute l'année

Tarif : sur demande - variable selon la période et la durée du séjour



Aires de camping-car

B3

Le Château de Valliquerville

17 CHAMBRES
58 PERS.

À 5 km d'Yvetot, profitez de la location de nos salles et de nos hébergements pour organiser vos mariages, réceptions, repas de famille, banquets ou événements professionnels. Combinez salle et hébergement dans notre cadre d'excellence.

460, rue de la Mairie
76190 VALLIQUERVILLE
02 35 96 35 92 | 06 68 57 41 22
info@chateau-de-valliquerville.com
www.chateau-de-valliquerville.com

Location toute l'année

Basse saison : nuitée à partir de 23€ /pers.
Haute saison : nuitée à partir de 28€ /pers.



A3

Aire d'Allouville-Bellefosse 4 PLACES DE STATIONNEMENT

Située au coeur du Pays de Caux, l'aire de camping-car d'Allouville-Bellefosse vous propose 4 emplacements pour découvrir le chêne millénaire et l'Espace de Découverte du CHENE. Elle est équipée d'une borne avec eau, vidange et électricité.

Place des Tilleuls
76190 ALLOUVILLE-BELLEFOSSE
02 35 96 01 65 | 06 08 34 19 36
mairie.allouvillebellefosse@wanadoo.fr

Vidange eaux grises, eau, électricité, borne de recharge pour voiture électrique, poubelles. Utilisation services : 2€.



85

B2

Aire d'Ecretteville-les-Baons 4 PLACES DE STATIONNEMENT

Halte pouvant accueillir jusqu'à trois camping-cars et disposant de sanitaires publics, d'une borne électrique, d'une borne d'eau potable et d'une aire de vidange des eaux grises. Emplacement gratuit mais limité à deux nuits.

Rue du Manoir de Catel
76190 ECRETTEVILLE-LES-BAONS
02 35 96 01 98
com.ecretteville.les.baons@wanadoo.fr
www.ecretteville-les-baons.com

Vidange eaux grises/WC, eau, électricité, poubelles, aire de pique-nique, WC publics. Stationnement gratuit, électricité : 2€ pour 2h.

C2

Aire d'Yvetot 7 PLACES DE STATIONNEMENT

Située au coeur du Pays de Caux, l'aire de camping-car d'Yvetot est située à 200 m des commerces. Elle dispose de 7 emplacements et permet un ravitaillement en eau (10 minutes) et en électricité (30 minutes). Le paiement se fait par carte bancaire.

54, rue de l'Étang
76190 YVETOT
02 32 70 44 70
mairie@yvetot.fr
www.yvetot.fr

Vidange eaux grises/WC, eau, électricité, poubelles, aire de pique-nique, WC publics. Utilisation services : 3€



Le Château de Valliquerville

84

Salles de séminaire et réception

Pour votre événement familial ou professionnel, notre cadre fera la différence ! Au cœur d'un clos-masure, au bord de la piste d'atterrissage d'un aérodrome ou parmi les ornements d'un château de caractère, organisez vos repas de famille ou vos séminaires à Yvetot Normandie, au cœur de la Normandie avec sa gare et ses accès.



Salle de l'aérodrome

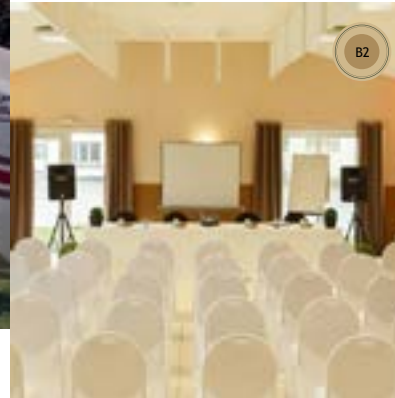

B2

Salle de l'aérodrome

Loin du tumulte de nos villes, la salle de l'aérodrome d'Yvetot vous invite à faire la fête jusqu'à l'aube sans craindre de gêner tout le voisinage. Que votre événement soit d'ordre personnel (anniversaire, mariage...) ou professionnel, nous sommes à votre disposition pour vous aider dans votre organisation. Une arrivée des mariés en avion ou un baptême voltige surprise est possible ! Terrasse avec vue sur le terrain d'aviation. Chapiteau mis à disposition de mai à septembre. Offres clés en main proposées.

Route de Cany
76190 BAONS-LE-COMTE
 06 21 78 66 78
 contact@salledelaerodrome.fr
 www.salledelaerodrome.fr
 Salle de l'aérodrome

1 salle : jusqu'à 150 personnes
 Accessibilité personne à mobilité réduite



LÉGENDE
 DES PICTOS

- Wi-fi
- Parking
- Terrasse
- Jardin
- Aire de jeux
- Cuisine équipée
- Vidéoprojecteur
- Carte Bleue acceptée

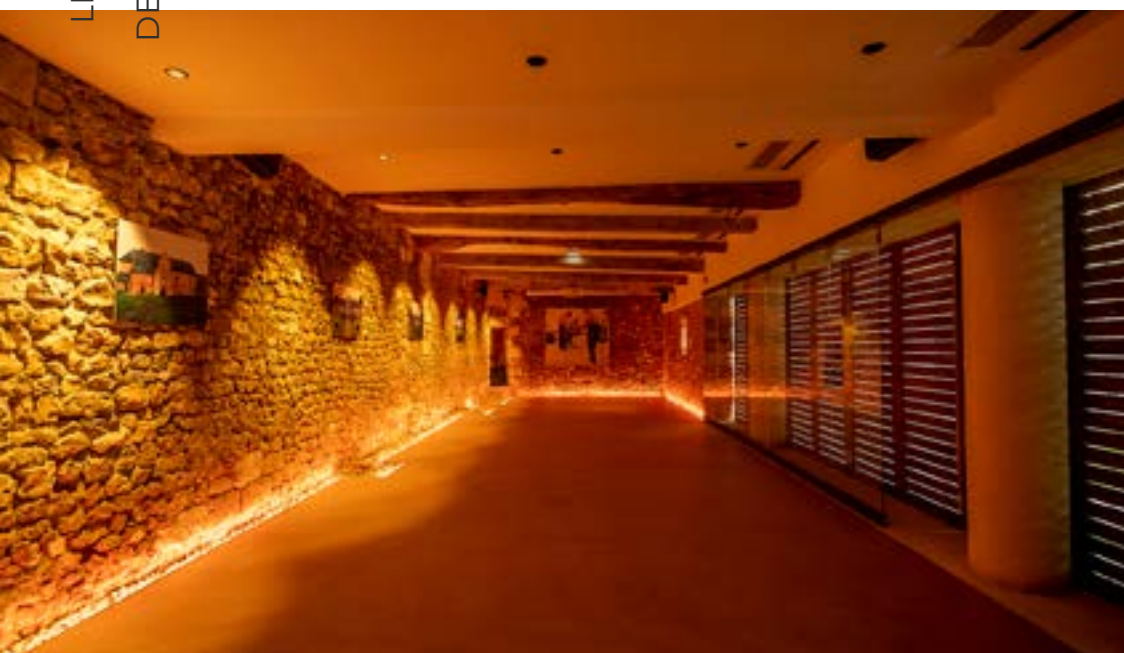

Manoir du Catel



B3

Château de Bois-Himont

Le Château de Bois-Himont, bâtisse datant du XVIIIème siècle, a su traverser le temps en gardant son charme et son authenticité, tout en se modernisant. Situé dans le pays de Caux, il est au cœur d'un parc verdoyant de 24 hectares, composé de nombreux vergers, mais aussi d'un pigeonnier, d'une mare... L'activité Hôtellerie, proposée par l'ESAT ARCAUX, offre différents services tels que la location de salles, le service « séminaire » et l'hébergement (avec un gîte de groupe). Vous avez la possibilité de louer ces prestations à la journée, au week-end ou à la semaine. L'équipe en charge de l'hôtellerie se compose de 6 travailleurs en situation de handicap travaillant à l'ESAT et d'une monitrice d'atelier.

564, rue du château
76190 BOIS-HIMONT
 02 35 95 90 90
 hotellerie@arcaux.com
 secretariat@arcaux.com
 www.chateau-de-bois-himont.com

Salle 1 : 70 personnes
 Salle 2 : 80 personnes
 Salle 3 : 50 personnes

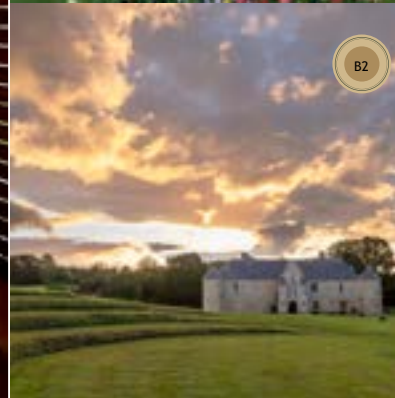

B2

Manoir du Catel

Entre monument historique et site doté des équipements les plus actuels (fibre optique, vidéoprojecteur, quadraphonie, écran interactif Flip 4, mobilier haut de gamme, espace pour les traiteurs, normes d'accessibilité...), le Manoir du Catel offre la promesse d'une réussite pour tous les événements corporate, séminaires d'entreprise ou manifestation de prestige. Avec son théâtre de verdure, ses douves et son vallon protégé, le Manoir du Catel permet d'imaginer, à côté des séances de travail, des moments de détente, de team-building ou d'incentive. En partenariat avec des traiteurs régionaux, le Catel propose des formules cocktail, déjeunatoires ou dinatoires classiques ou d'inspiration médiévale.

244, rue du Manoir du Catel
76190 ECRETTEVILLE-LES-BAONS
 06 14 85 02 02
 tracyconseil@gmail.com
 Manoir du Catel

Salle Saint-Louis : 100 personnes
 Accessibilité personne à mobilité réduite.



B3

Château de Valliquerville

En plein cœur de la Normandie, à 5 km d'Yvetot, profitez de la location de nos salles, et de nos hébergements, pour organiser vos mariages, réceptions, repas de famille, banquets ou événements professionnels. Pour vos réunions et séminaires en Normandie, le Château de Valliquerville met à votre disposition différentes salles parfaitement adaptées à vos besoins.

460, rue de la Mairie
76190 VALLIQUERVILLE
02 35 96 35 92 | 06 68 57 41 22
www.chateau-de-valliquerville.com

Salon Henri III : 30 personnes
Salon Henri IV : 35 personnes
Salle du Clos Masure : 120 personnes
Grange Dimière : 300 personnes



88



Château de Valliquerville

C2

Ménadel

Au sein de notre belle maison de maître, nous vous proposons la location d'une salle de réunion d'une capacité de 25 personnes. Une occasion d'organiser dans un endroit calme et agréable vos réunions, séminaires, formations... loin des locaux de votre entreprise. Des services optionnels vous seront proposés tels que le service de petits-déjeuners, des plateaux repas, des brunch.

61, rue Ferdinand Lechevallier
76190 YVETOT
02 35 56 77 64 / 07 61 51 26 84
windy.boulangier@atoutdom76.fr
www.menadel76.fr
f Ménadel Yvetot

1 salle : 25 personnes



Ménadel

89

C2

Cinéma Les Arches Lumière

Situé à quelques pas du centre-ville d'Yvetot, profitez de la proximité et de l'accessibilité du Cinéma Les Arches Lumière pour organiser votre événement personnel ou professionnel : projection privée, anniversaire, enterrement de vie de célibataire, spectacle ou concert, action promotionnelle, réunion ou conférence... Le Cinéma Les Arches Lumière dispose de nombreuses salles adaptées à vos besoins. Afin de vous accueillir au mieux, du matériel technique peut-être mis à votre disposition.

23, avenue Micheline Ostermeyer
76190 YVETOT
02 32 70 43 64

elora@noecinemas.com

www.noecinemas.com/yvetot-arches-lumiere

f Cinéma Les Arches Lumière - Yvetot

Salle 1 : 285 places (390 m²)
Salle 2 : 21 places (72 m²)
Salles 3 / 4 / 5 : 45 places/salle (72 m²/salle)
Salle 6 : 145 places (174 m²)
Salle 7 : 85 places (118 m²)
Hall : 300 m²
Petites salle anniversaire : 30 m²



Les salles communales

SALLE POLYVALENTE DE BOIS-HIMONT (B3)

Capacité (places assises) : 100 personnes / Capacité (places debout) : 150 personnes

Matériel et services compris : tables rondes et rectangulaires, chaises, cuisine équipée, parking. Vaisselle en supplément.

Tarifs de mai à septembre : 1 journée > de 115€ à 305€ ; 1 week-end > de 225€ à 375€

Tarifs d'octobre à avril : 1 journée > de 125€ à 335€ ; 1 week-end > de 265€ à 415€

SALLE JEAN-PIERRE SILLARD DE CARVILLE LA FOLLETIERE (D4)

Capacité (places assises) : 60 personnes / Capacité (places debout) : 95 personnes

Matériel et services compris : tables rondes et rectangulaires, chaises, cuisine équipée, parking, cour fermée et petit préau.

Tarifs : ½ journée ou vin d'honneur > de 130€ à 230€ ; 1 week-end > de 280€ à 530€

SALLE ANDRE VALIN DE CROIX-MARE (D3)

Capacité (places assises) : 150 personnes / Capacité (places debout) : 200 personnes

Matériel et services compris : tables rectangulaires modulables, chaises, cuisine équipée, parking. Vaisselle en supplément.

Tarifs : ½ journée > 220€ ; 1 journée > 450€ ; 1 week-end > 600€

SALLE DES FÊTES D'ECRETTEVILLE LES BAONS (A2)

Capacité (places assises) : 130 personnes

Matériel et services compris : tables, chaises, cuisine équipée. Vaisselle en supplément.

Tarifs : Vin d'honneur > 85€ ; Repas > de 100€ à 250€ ; 1 week-end : 310€

La mairie met également à la location la Charreterie, une salle non isolée et non chauffée, d'une capacité (places assises) de 80 personnes.

SALLE POLYVALENTE D'HAUTOT-LE-VAOTOIS (B2)

Capacité (places assises) : 80 personnes / Capacité (places debout) : 120 personnes

Matériel et services compris : tables, chaises, cuisine équipée, parking. Vaisselle en supplément.

Tarifs : 1 journée > de 95€ à 127€ ; 2 journées > de 243€ à 329€ ; 3 journées > de 296€ à 392€

SALLE LEON LELIEVRE D'HAUTOT-SAINT-SULPICE (B1)

Capacité : 140 personnes

Matériel et services compris : tables, chaises, cuisine équipée, scène, matériel de sono, connexion internet, parking. Gaz, électricité et vaisselle en supplément.

Tarifs : ½ journée > de 130€ à 205€ ; 1 journée > de 265€ à 325€ ; 1 week-end > de 325€ à 415€

SALLE DES ASSOCIATIONS D'HAUTOT-SAINT-SULPICE (B1)

Capacité : 45 personnes

Matériel et services compris : tables, chaises, cuisine équipée, matériel de sono, connexion internet, parking. Gaz, électricité et vaisselle en supplément.

Tarifs : 1 journée > de 100€ à 220€ / 1 week-end > de 130€ à 270€

SALLE POLYVALENTE DE MESNIL-PANNEVILLE (E3)

Capacité (places assises) : 120 personnes / Capacité (places debout) : 200 personnes

Matériel et services compris : tables, chaises, cuisine équipée, vidéoprojecteur, grand écran, paperboard, parking. Vaisselle, lave-vaisselle et forfait ménage en supplément.

Tarifs : ½ journée > de 122€ à 221€ ; 1 journée : de 260€ à 455€ ; 1 week-end > de 382€ à 616€

FOYER RURAL DE ROCQUEFORT (B2)

Capacité : 100 personnes

Matériel et services compris : tables rectangulaires, chaises, cuisine équipée, parking. Vaisselle en supplément.

Tarifs : 1 journée > de 175€ à 350€ ; 1 week-end > de 225€ à 450€

Pour en savoir plus, contactez directement les mairies référentes. Retrouvez les coordonnées sur www.yvetot-normandie.fr (rubrique «Connaître la CDC Yvetot Normandie»).



Salle Léon Lelièvre d'Hautot-Saint-Sulpice



Salle des fêtes d'Ecretteville-Lès-Baons



Cuisine de la salle André Valin de Croix-Mare



Salle André Valin de Croix-Mare



Je réserve

simplement mon séjour

en ligne sur seine-maritime-tourisme.com



À tout moment...

Je réserve ma location, mon activité, mes spectacles, mes visites, mes soins bien-être, mes activités nautiques, mes week-ends.

Scannez ce QR-CODE



YVETOT NORMANDIE TOURISME



OFFICE DE TOURISME

8, place du Maréchal Joffre
76190 YVETOT
+ 33(0) 2 32 70 99 96
tourisme@yvetot-normandie.fr
yvetot-normandie-tourisme.fr

Du 2 janvier au 30 avril, et du 1er octobre au 31 décembre :
le mardi, de 9h30 à 12h30 ; le vendredi, de 14h à 17h ; le mercredi et
samedi, de 9h30 à 12h30 puis de 14h à 17h.

Du 2 mai au 30 septembre : le mardi, mercredi, vendredi et samedi
de 10h à 12h30 puis de 14h à 18h.

